Regione Siciliana

Città di Castelvetrano

VII Direzione Organizzativa

U.O. - Nodo S.I.T.R.

Catasto incendi (aggiornamento anno 2019)

"Art. 10 Legge n° 353/2000 e successive modifiche e integrazioni"

Tav. 4.1

- Revisione Catasto Incendi Periodo 2007/2013

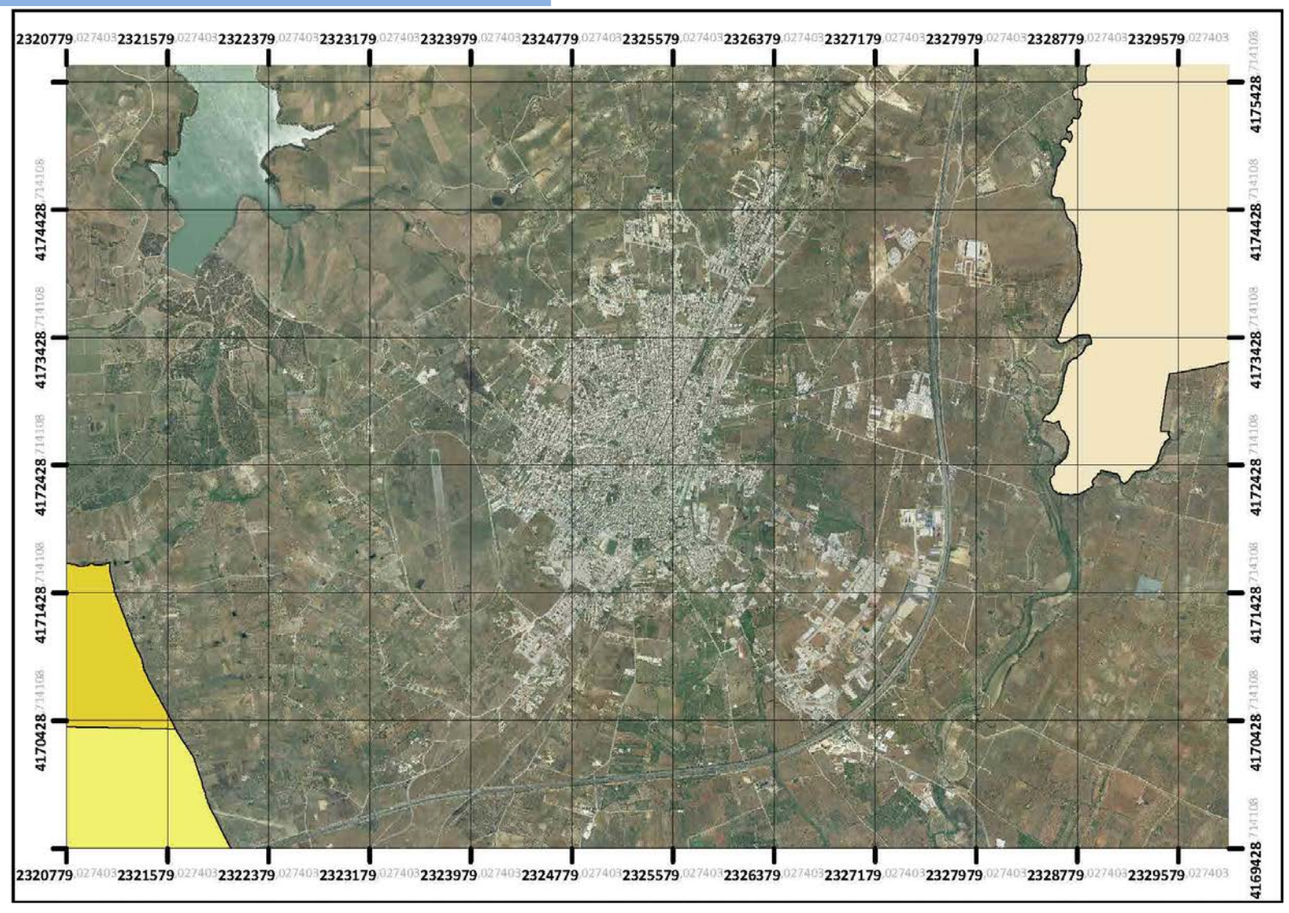

Anno 2019

Approvato: *(elenco provvisorio)*

Delibera di G.M. n° _____ del _____

Pubblicato:

Dal _____ al _____

Approvato: *(elenco definitivo)*

Delibera di G.M. n° _____ del _____

Il Sindaco *Dott. Vincenzo Alfano*

Il Responsabile VII Direzione Organizzativa *Ing. Danilo La Rocca*

Gruppo di progettazione:

Responsabile Unico del Procedimento *Geom. Matteo Catanzaro*

Tecnico GIS redattore *Geom. Maurizio Titone*

Collaboratrice amministrativa *Sig.ra Enza Tilotta*

Revisione catasto dei soprassuoli percorsi dal fuoco

periodo 2007-2010, approvato con Delibera di G.M. n. 74 del 24.02.2012.

PERIMETRAZIONE AREE PERCORSE DAL FUOCO							AREE PERCORSE DAL FUOCO VINCOLATE AI SENSI DELL'ART. 10 LEGGE 353/2000, modificato con la Legge N. 350/2003							
Identif. incendio	**Data incendio**	**Foglio di Mappa**	**Particella**	**Superficie Catastale "mq."**	**Qualità catastale**	**Superficie percorsa dal fuoco "mq."**	**Previsione del P.R.G. vigente dell'area percorsa dal fuoco**	**Superficie oggetto di vincolo "mq."**		**Divieto variazione destinazione**	**Divieto costruzione edifici civili e attività ***	**Divieto di pascolo e caccia**	**Divieto rimboschimento e ingegneria ambientale**	**Tavola di riferimento "Catasto incendi anni 2007-2010"**
								bosco	**pascolo**	**boschi e pascoli 15 anni**	**boschi e pascoli 10 anni**	**boschi 10 anni**	**boschi e pascoli 5 anni**	
1	25/06/2007	163	36	8.620,00	Vigneto	4.054,00	Interesse Archeologico (Parco Archeologico di Selinunte)							4.a
				2.000,00	Seminativo									
		163	77	11.600,00	Seminativo	199,00								
		175	10	59.630,00	Seminativo	5.607,00								
		175	11	70.170,00	Seminativo	10.578,00								
1	06/07/2008	19	223	10.220,00	Pascolo Arb	4.981,00	Boschi, fasce forestali e rimboschimento	4.981,00	4.981,00	06/07/2023	Vincolo scaduto dal 06/07/2018		Vincolo scaduto dal 06/07/2013	4.b
		19	225	8.050,00	Pascolo	3.446,00		3.446,00	3.446,00	06/07/2023	Vincolo scaduto dal 06/07/2018		Vincolo scaduto dal 06/07/2013	
		19	324	3.080,00	Pascolo	2.715,00		2.715,00	2.715,00	06/07/2023	Vincolo scaduto dal 06/07/2018		Vincolo scaduto dal 06/07/2013	
		19	340	7.500,00	Pascolo	1.216,00		1.216,00	1.216,00	06/07/2023	Vincolo scaduto dal 06/07/2018		Vincolo scaduto dal 06/07/2013	
2	13/07/2008	11	79	15.600,00	Vigneto	10.077,00	"E1" Attività agricola							4.c
				9.400,00	Seminativo									
				1.920,00	Incolt.Prod									
				5.370,00	Vigneto									
		11	80	16.800,00	Vigneto	10.509,00								
				11.600,00	Seminativo									
				2.000,00	Incolt.Prod									
				2.040,00	Vigneto									
		11	81	31.980,00	Pascolo	5.398,00			5.398,00	13/07/2023	Vincolo scaduto dal 13/07/2018		Vincolo scaduto dal 13/07/2013	
		11	82	16.150,00	Vigneto	334,00								
				7.730,00	Uliveto									
		11	112	6.200,00	Uliveto	3.719,00								
				17.020,00	Vigneto									
		11	120	8.580,00	Vigneto	7.706,00								
		11	187	19.400,00	Uliveto	758,00								
				13.899,00	Vign Ulivet									
3	01/08/2008	1	2	15.717,00	Vigneto	4.125,00	Boschi, fasce forestali e rimboschimento	4.125,00		01/08/2023	Vincolo scaduto dal 01/08/2018		Vincolo scaduto dal 01/08/2013	4.d
				44.933,00	Seminativo									
		1	43	3.320,00	Vigneto	1.947,00		1.947,00		01/08/2023	Vincolo scaduto dal 01/08/2018		Vincolo scaduto dal 01/08/2013	
				22.290,00	Seminativo									
		1	68	4.000,00	Seminativo	25,00		25,00		01/08/2023	Vincolo scaduto dal 01/08/2018		Vincolo scaduto dal 01/08/2013	
4	03/08/2008	167	115	1.055,00	Pascolo	50,00	Riserva naturale "Fiume Belice" <u>Preriserva</u>		50,00	03/08/2023	Vincolo scaduto dal 03/08/2018		Vincolo scaduto dal 03/08/2013	4.e
		167	329	25,00	Pascolo	20,00			20,00	03/08/2023	Vincolo scaduto dal 03/08/2018		Vincolo scaduto dal 03/08/2013	

Art. 10 comma 1 "…E' inoltre vietata per dieci anni, sui predetti soprassuoli, la realizzazione di edifici nonché di strutture e infrastrutture finalizzate ad insediamenti civili ed attività produttive, fatti salvi i casi in cui detta realizzazione sia stata prevista in data precedente l'incendio dagli strumenti urbanistici vigenti a tale data…"*

PERIMETRAZIONE AREE PERCORSE DAL FUOCO							AREE PERCORSE DAL FUOCO VINCOLATE AI SENSI DELL'ART. 10 LEGGE 353/2000, modificato con la Legge N. 350/2003							
Identif. incendio	**Data incendio**	**Foglio di Mappa**	**Particella**	**Superficie Catastale "mq."**	**Qualità catastale**	**Superficie percorsa dal fuoco "mq."**	**Previsione del P.R.G. vigente dell'area percorsa dal fuoco**	**Superficie oggetto di vincolo "mq."**		**Divieto variazione destinazione**	**Divieto costruzione edifici civili e attività produttive** *	**Divieto di pascolo e caccia**	**Divieto rimboschimento e ingegneria ambientale**	**Tavola di riferimento "Catasto incendi anni 2007-2010"**
								bosco	**pascolo**	**boschi e pascoli 15 anni**	**boschi e pascoli 10 anni**	**boschi 10 anni**	**boschi e pascoli 5 anni**	
4	03/08/2008	178	2	1.940,00	Incolt Prod	380,00	Riserva naturale "Fiume Belice" Preriserva							4.e
		178	4	3.570,00	Vigneto	104,00								
		178	6	5.795,00	Pascolo	158,00			158,00	03/08/2023	Vincolo scaduto dal 03/08/2018		Vincolo scaduto dal 03/08/2013	
		178	7	2.150,00	Seminativo	136,00								
		178	20	1.880,00	FU D/7	495,00								
		178	126	160,00	Pascolo	11,00			11,00	03/08/2023	Vincolo scaduto dal 03/08/2018		Vincolo scaduto dal 03/08/2013	
		178	132	4.510,00	Pascolo	49,00			49,00	03/08/2023	Vincolo scaduto dal 03/08/2018		Vincolo scaduto dal 03/08/2013	
5	31/08/2008	11	4	2.150,00	Pascolo	1.009,00	_"E1" Attività agricola (per la maggior parte), _Boschi, fasce forestali e rimboschimento (per la rimanente parte)	46,00	963,00	31/08/2023	Vincolo scaduto dal 31/08/2018		Vincolo scaduto dal 31/08/2013	4.f
		11	5	5.740,00	Fico India	3.860,00		141,00		31/08/2023	Vincolo scaduto dal 31/08/2018		Vincolo scaduto dal 31/08/2013	
		11	6	204.260,00	Pascolo	1.277,00	_Boschi, fasce forestali e rimboschimento (per la maggior parte); _"E1" Attività agricola (per la rimanente parte)	1.207,00	70,00	31/08/2023	Vincolo scaduto dal 31/08/2018		Vincolo scaduto dal 31/08/2013	
		11	15	31.740,00	Vigneto	26.905,00		18.018,00		31/08/2023	Vincolo scaduto dal 31/08/2018		Vincolo scaduto dal 31/08/2013	
		11	16	27.650,00	Vigneto	10.373,00	"E1" Attività agricola							
		11	132	6.440,00	Seminativo	5.596,00	_Boschi, fasce forestali e rimboschimento (per la maggior parte); _"E1" Attività agricola (per la rimanente parte)	5.057,00		31/08/2023	Vincolo scaduto dal 31/08/2018		Vincolo scaduto dal 31/08/2013	
1	10/06/2010	45	87	219.360,00	Pascolo	180,00	Interesse generale "F" - Parco urbano		180,00	10/06/2025	Vincolo scaduto dal 10/06/2020		Vincolo scaduto dal 10/06/2015	4.g
		46	10	12.350,00	Vigneto	11.819,00								
		46	11	67,00	Fabb Rurale	67,00								
		46	12	5.020,00	Vigneto	172,00								
		46	14	2.840,00	Sem Arbor	33,00								

Art. 10 comma 1 "…E' inoltre vietata per dieci anni, sui predetti soprassuoli, la realizzazione di edifici nonché di strutture e infrastrutture finalizzate ad insediamenti civili ed attività produttive, fatti salvi i casi in cui detta realizzazione sia stata prevista in data precedente l'incendio dagli strumenti urbanistici vigenti a tale data…"*

PERIMETRAZIONE AREE PERCORSE DAL FUOCO							AREE PERCORSE DAL FUOCO VINCOLATE AI SENSI DELL'ART. 10 LEGGE 353/2000, modificato con la Legge N. 350/2003							
Identif. incendio	**Data incendio**	**Foglio di Mappa**	**Particella**	**Superficie Catastale "mq."**	**Qualità catastale**	**Superficie percorsa dal fuoco "mq."**	**Previsione del P.R.G. vigente dell'area percorsa dal fuoco**	**Superficie oggetto di vincolo "mq."**		**Divieto variazione destinazione**	**Divieto costruzione edifici civili e attività produttive ***	**Divieto di pascolo e caccia**	**Divieto rimboschimento e ingegneria ambientale**	**Tavola di riferimento "Catasto incendi anni 2007-2010"**
								bosco	**pascolo**	**boschi e pascoli 15 anni**	**boschi e pascoli 10 anni**	**boschi 10 anni**	**boschi e pascoli 5 anni**	
2	16/08/2010	1	46	195.050,00	Seminativo	3.403,00	_Boschi, fasce forestali e rimboschimento (per la maggior parte); _"E1" Attività agricola (per la rimanente parte)	2.686,00		16/08/2025	Vincolo scaduto dal 25/08/2020		Vincolo scaduto dal 16/08/2015	4.h
				40.000,00	Vigneto									
		1	47	57.130,00	Seminativo	1.898,00	Boschi, fasce forestali e rimboschimento	1.898,00		16/08/2025	Vincolo scaduto dal 25/08/2020		Vincolo scaduto dal 16/08/2015	
				2.000,00	Orto Irrig									
				50.000,00	Vigneto									
3	25/08/2010	11	8	71.020,00	Seminativo	25.297,00	_Boschi, fasce forestali e rimboschimento (per la maggior parte); _"E1" Attività agricola (per la rimanente parte)	23.224,00		25/08/2025	Vincolo scaduto dal 25/08/2020		Vincolo scaduto dal 25/08/2015	4.i
		11	9	670,00	Vigneto	670,00	Boschi, fasce forestali e rimboschimento	670,00		25/08/2025	Vincolo scaduto dal 25/08/2020		Vincolo scaduto dal 25/08/2015	
		11	79	15.600,00	Vigneto	2.534,00	"E1" Attività agricola							
				9.400,00	Seminativo									
				1.920,00	Incolt Prod									
				5.370,00	Vigneto									
		11	80	16.800,00	Vigneto	15.694,00								
				11.600,00	Seminativo									
				2.000,00	Incolt Prod									
				2.040,00	Vigneto									
		11	81	31.980,00	Pascolo	21.001,00			21.001,00	25/08/2025	Vincolo scaduto dal 25/08/2020		Vincolo scaduto dal 25/08/2015	
		11	82	16.150,00	Vigneto	23.788,00								
				7.730,00	Uliveto									
		11	83	6.100,00	Uliveto	2.680,00	_"E1" Attività agricola (per la maggior parte), _Boschi, fasce forestali e rimboschimento (per la rimanente parte)	277,00	1.686,00	25/08/2025	Vincolo scaduto dal 25/08/2020		Vincolo scaduto dal 25/08/2015	
				1.730,00	Pascolo									
		11	85	14.760,00	Pascolo	13.556,00	Boschi, fasce forestali e rimboschimento	13.556,00		25/08/2025	Vincolo scaduto dal 25/08/2020		Vincolo scaduto dal 25/08/2015	
		11	94	99.960,00	Vigneto	77.717,00	_Boschi, fasce forestali e rimboschimento (per la maggior parte); _"E1" Attività agricola (per la rimanente parte)	62.882,00		25/08/2025	Vincolo scaduto dal 25/08/2020		Vincolo scaduto dal 25/08/2015	
		11	95	50.810,00	Pascolo	45.681,00	Boschi, fasce forestali e rimboschimento	45.681,00	45.681,00	25/08/2025	Vincolo scaduto dal 25/08/2020		Vincolo scaduto dal 25/08/2015	
		11	120	8.580,00	Vigneto	487,00	"E1" Attività agricola							
		11	121	15.100,00	Uliveto	645,00								
				9.580,00	Vign Ulivet									

Art. 10 comma 1 "…E' inoltre vietata per dieci anni, sui predetti soprassuoli, la realizzazione di edifici nonché di strutture e infrastrutture finalizzate ad insediamenti civili ed attività produttive, fatti salvi i casi in cui detta realizzazione sia stata prevista in data precedente l'incendio dagli strumenti urbanistici vigenti a tale data…"*

PERIMETRAZIONE AREE PERCORSE DAL FUOCO							AREE PERCORSE DAL FUOCO VINCOLATE AI SENSI DELL'ART. 10 LEGGE 353/2000, modificato con la Legge N. 350/2003							
Identif. incendio	**Data incendio**	**Foglio di Mappa**	**Particella**	**Superficie Catastale "mq."**	**Qualità catastale**	**Superficie percorsa dal fuoco "mq."**	**Previsione del P.R.G. vigente dell'area percorsa dal fuoco**	**Superficie oggetto di vincolo "mq."**		**Divieto variazione destinazione**	**Divieto costruzione edifici civili e attività produttive** *	**Divieto di pascolo e caccia**	**Divieto rimboschimento e ingegneria ambientale**	**Tavola di riferimento "Catasto incendi anni 2007-2010"**
								bosco	**pascolo**	**boschi e pascoli 15 anni**	**boschi e pascoli 10 anni**	**boschi 10 anni**	**boschi e pascoli 5 anni**	
3	25/08/2010	11	122	3.700,00	Uliveto	5.333,00	_Boschi, fasce forestali e rimboschimento (per la maggior parte); _Attività agricola "E1" (per la rimanente parte)	4.818,00		25/08/2025	Vincolo scaduto dal 25/08/2020		Vincolo scaduto dal 25/08/2015	4.i
				11.860,00	Vign Ulivet									
		11	123	12.040,00	Pascolo	11.563,00		11.546,00	17,00	25/08/2025	Vincolo scaduto dal 25/08/2020		Vincolo scaduto dal 25/08/2015	
		11	124	17.170,00	Vign Ulivet	3.874,00	Boschi, fasce forestali e rimboschimento	3.874,00		25/08/2025	Vincolo scaduto dal 25/08/2020		Vincolo scaduto dal 25/08/2015	
		11	126	10.190,00	Pascolo	783,00		783,00	783,00	25/08/2025	Vincolo scaduto dal 25/08/2020		Vincolo scaduto dal 25/08/2015	
		19	92	2.830,00	Uliveto	103,00		103,00		25/08/2025	Vincolo scaduto dal 25/08/2020		Vincolo scaduto dal 25/08/2015	
		19	93	1.690,00	Uliveto	1.081,00	"E1" Attività agricola							
		19	94	1.600,00	Uliveto	147,00								
				170,00	Vign Ulivet									
		19	95	2.190,00	Incolt Prod	1.824,00								
		19	96	400,00	Vigneto	64,00								
				110,00	Incolt Prod									
		19	97	400,00	Vigneto	58,00								
				120,00	Incolt Prod									
		19	98	1.470,00	Incolt Prod	5,00								
		19	101	1.000,00	Vigneto	29,00								
				120,00	Seminativo									
		19	208	400,00	Uliveto	574,00								
				16.710,00	Semin Arbor									
		19	221	710,00	Uliveto	22,00	Boschi, fasce forestali e rimboschimento	22,00		25/08/2025	Vincolo scaduto dal 25/08/2020		Vincolo scaduto dal 25/08/2015	
		19	222	4.830,00	Uliveto	4.448,00	_Boschi, fasce forestali e rimboschimento (per la maggior parte); _"E1" Attività agricola (per la rimanente parte)	4.407,00		25/08/2025	Vincolo scaduto dal 25/08/2020		Vincolo scaduto dal 25/08/2015	
		19	223	10.220,00	Pascolo	9.472,00	Boschi, fasce forestali e rimboschimento	9.472,00	9.472,00	25/08/2025	Vincolo scaduto dal 25/08/2020		Vincolo scaduto dal 25/08/2015	
		19	224	16,00	Fabb Rurale	9,00		9,00		25/08/2025	Vincolo scaduto dal 25/08/2020		Vincolo scaduto dal 25/08/2015	
		19	225	8.050,00	Pascolo	2.188,00		2.188,00	2.188,00	25/08/2025	Vincolo scaduto dal 25/08/2020		Vincolo scaduto dal 25/08/2015	
		19	263	8.480,00	Pascolo	37,00		37,00	37,00	25/08/2025	Vincolo scaduto dal 25/08/2020		Vincolo scaduto dal 25/08/2015	

Art. 10 comma 1 "…E' inoltre vietata per dieci anni, sui predetti soprassuoli, la realizzazione di edifici nonché di strutture e infrastrutture finalizzate ad insediamenti civili ed attività produttive, fatti salvi i casi in cui detta realizzazione sia stata prevista in data precedente l'incendio dagli strumenti urbanistici vigenti a tale data…*"

PERIMETRAZIONE AREE PERCORSE DAL FUOCO							AREE PERCORSE DAL FUOCO VINCOLATE AI SENSI DELL'ART. 10 LEGGE 353/2000, modificato con la Legge N. 350/2003							
Identif. incendio	**Data incendio**	**Foglio di Mappa**	**Particella**	**Superficie Catastale "mq."**	**Qualità catastale**	**Superficie percorsa dal fuoco "mq."**	**Previsione del P.R.G. vigente dell'area percorsa dal fuoco**	**Superficie oggetto di vincolo "mq."**		**Divieto variazione destinazione**	**Divieto costruzione edifici civili e attività produttive ***	**Divieto di pascolo e caccia**	**Divieto rimboschimento e ingegneria ambientale**	**Tavola di riferimento "Catasto incendi anni 2007-2010"**
								bosco	**pascolo**	**boschi e pascoli 15 anni**	**boschi e pascoli 10 anni**	**boschi 10 anni**	**boschi e pascoli 5 anni**	
3	25/08/2010	19	274	3.960,00	Pascolo	16,00	Boschi, fasce forestali e rimboschimento	16,00	16,00	25/08/2025	Vincolo scaduto dal 25/08/2020		Vincolo scaduto dal 25/08/2015	4.i
		19	319	500,00 1.990,00	Uliveto Vigneto	123,00		123,00		25/08/2025	Vincolo scaduto dal 25/08/2020		Vincolo scaduto dal 25/08/2015	
		19	320	1.360,00	Pascolo	114,00		114,00	114,00	25/08/2025	Vincolo scaduto dal 25/08/2020		Vincolo scaduto dal 25/08/2015	
		19	321	8.300,00	Incolt Prod	281,00		281,00		25/08/2025	Vincolo scaduto dal 25/08/2020		Vincolo scaduto dal 25/08/2015	
		19	324	3.080,00	Pascolo	3.066,00		3.066,00	3.066,00	25/08/2025	Vincolo scaduto dal 25/08/2020		Vincolo scaduto dal 25/08/2015	
		19	340	7.500,00	Pascolo	227,00		227,00	227,00	25/08/2025	Vincolo scaduto dal 25/08/2020		Vincolo scaduto dal 25/08/2015	
		19	370	1.960,00	Vigneto	253,00		253,00		25/08/2025	Vincolo scaduto dal 25/08/2020		Vincolo scaduto dal 25/08/2015	
		19	375	850,00	Pascolo	69,00		69,00	69,00	25/08/2025	Vincolo scaduto dal 25/08/2020		Vincolo scaduto dal 25/08/2015	
		19	399	9.211,00 1.739,00	Uliveto Pascolo Arb	1.082,00		1.082,00	1.082,00	25/08/2025	Vincolo scaduto dal 25/08/2020		Vincolo scaduto dal 25/08/2015	
		19	415	7.340,00	Incolt Prod	3.116,00	"E1" Attività agricola							
		19	417	3.220,00	Uliveto	3.074,00	_Boschi, fasce forestali e rimboschimento (per la maggior parte); _"E1" Attività agricola (per la rimanente parte)	2.773,00		25/08/2025	Vincolo scaduto dal 25/08/2020		Vincolo scaduto dal 25/08/2015	
		19	418	3.240,00	Uliveto	2.525,00		1.275,00		25/08/2025	Vincolo scaduto dal 25/08/2020		Vincolo scaduto dal 25/08/2015	

*Art. 10 comma 1 "…*E' inoltre vietata per dieci anni, sui predetti soprassuoli, la realizzazione di edifici nonché di strutture e infrastrutture finalizzate ad insediamenti civili ed attività produttive, fatti salvi i casi in cui detta realizzazione sia stata prevista in data precedente l'incendio dagli strumenti urbanistici vigenti a tale data…"*

Revisione catasto dei soprassuoli percorsi dal fuoco

anno 2011, approvato con Delibera di G.M. n. 301 del 13.08.2012.

PERIMETRAZIONE AREE PERCORSE DAL FUOCO						AREE PERCORSE DAL FUOCO VINCOLATE AI SENSI DELL'ART. 10 LEGGE 353/2000, modificato con la Legge N. 350/2003						
Data incendio	**Foglio di Mappa**	**Particella**	**Superficie Catastale "mq."**	**Qualità catastale**	**Superficie percorsa dal fuoco "mq."**	**Previsione del P.R.G. vigente dell'area percorsa dal fuoco**	**Superficie oggetto di vincolo "mq."**	**Divieto variazione destinazione** **boschi e pascoli 15 anni**	**Divieto costruzione edifici civili e attività produttive** * **boschi e pascoli 10 anni**	**Divieto di pascolo e caccia** **boschi 10 anni**	**Divieto rimboschimento e ingegneria ambientale** **boschi e pascoli 5 anni**	**Tavola di riferimento "Catasto incendi anno 2011"**
12/06/2011	11	6	204.260,00	Pascolo	20.658,00	Boschi, fasce forestali e rimboschimento	20.658,00	12/06/2026	12/06/2021	12/06/2021	Vincolo scaduto dal 12/06/2016	3.a
12/06/2011	11	7	14.800,00	Uliveto	32.282,00	_Boschi, fasce forestali e rimboschimento (per la maggior parte) _"E1" Attività agricola (per la rimanente parte)	**Pascolo** 6.184,00 **Bosco** 26.098,00	12/06/2026	12/06/2021	12/06/2021	Vincolo scaduto dal 12/06/2016	3.a
			135.640,00	Pascolo								
12/06/2011	11	8	71.020,00	Seminativo	12.011,00	_"E1" Attività agricola (per la maggior parte), _Boschi, fasce forestali e rimboschimento (per la rimanente parte)	1.338,00	12/06/2026	12/06/2021	12/06/2021	Vincolo scaduto dal 12/06/2016	3.a
12/06/2011	11	79	15.600,00	Vigneto	8.995,00	"E1" Attività agricola						3.a
			9.400,00	Seminativo								
			1.920,00	Incol. Prod.								
			5.370,00	Vigneto								
12/06/2011	11	80	16.800,00	Vigneto	7.409,00	"E1" Attività agricola						3.a
			11.600,00	Seminativo								
			2.000,00	Incol. Prod.								
			2.040,00	Vigneto								
12/06/2011	11	81	31.980,00	Pascolo	1.184,00	"E1" Attività agricola	1.184,00	12/06/2026	12/06/2021		Vincolo scaduto dal 12/06/2016	3.a
12/06/2011	11	94	99.960,00	Vigneto	14.500,00	_"E1" Attività agricola (per la maggior parte), _Boschi, fasce forestali e rimboschimento (per la rimanente parte)	3.079,00	12/06/2026	12/06/2021	12/06/2021	Vincolo scaduto dal 12/06/2016	3.a

*Art. 10 comma 1 "… È inoltre vietata per dieci anni, sui predetti soprassuoli, la realizzazione di edifici nonché di strutture e infrastrutture finalizzate ad insediamenti civili ed attività produttive, fatti salvi i casi in cui detta realizzazione sia stata prevista in data precedente l'incendio dagli strumenti urbanistici vigenti a tale data …"

PERIMETRAZIONE AREE PERCORSE DAL FUOCO						AREE PERCORSE DAL FUOCO VINCOLATE AI SENSI DELL'ART. 10 LEGGE 353/2000, modificato con la Legge N. 350/2003						
Data incendio	**Foglio di Mappa**	**Particella**	**Superficie Catastale "mq."**	**Qualità catastale**	**Superficie percorsa dal fuoco "mq."**	**Previsione del P.R.G. vigente dell'area percorsa dal fuoco**	**Superficie oggetto di vincolo "mq."**	**Divieto variazione destinazione** **boschi e pascoli 15**	**Divieto costruzione edifici civili e attività produttive** ***** **boschi e pascoli 10 anni**	**Divieto di pascolo e caccia** **boschi 10 anni**	**Divieto rimboschimento e ingegneria ambientale** **boschi e pascoli 5 anni**	**Tavola di riferimento "Catasto incendi anno 2011"**
12/06/2011	11	145	3.200,00 3.670,00	Uliveto Vigneto	633,00	"E1" Attività agricola						3.a
12/06/2011	11	146	7.370,00	Uliveto	2.699,00	_"E1" Attività agricola (per la maggior parte), _Boschi, fasce forestali e rimboschimento (per la rimanente parte)	877,00	12/06/2026	12/06/2021	12/06/2021	Vincolo scaduto dal 12/06/2016	3.a
12/06/2011	11	180	5.819,00	Vigneto	5.569,00	"E1" Attività agricola						3.a
12/06/2011	11	181	3.100,00 1.469,00	Uliveto Vigneto	752,00	"E1" Attività agricola						3.a
12/06/2011	11	185	5.599,00	Ente Urbano	85,00	_Boschi, fasce forestali e rimboschimento (per la maggior parte) _"E1" Attività agricola (per la rimanente parte)	62,00	12/06/2026	12/06/2021	12/06/2021	Vincolo scaduto dal 12/06/2016	3.a
30/07/2011	11	4	2.150,00	Pascolo	963,00	_"E1" Attività agricola (per la maggior parte), _Boschi, fasce forestali e rimboschimento (per la rimanente parte)	**Pascolo** 903,00 **Bosco** 60,00	30/07/2026	30/07/2021	30/07/2021	Vincolo scaduto dal 30/07/2016	3.b
30/07/2011	11	5	5.740,00	Fico d'india	5.493,00	_"E1" Attività agricola (per la maggior parte), _Boschi, fasce forestali e rimboschimento (per la rimanente parte)	94,00	30/07/2026	30/07/2021	30/07/2021	Vincolo scaduto dal 30/07/2016	3.b

*Art. 10 comma 1 "… È inoltre vietata per dieci anni, sui predetti soprassuoli, la realizzazione di edifici nonché di strutture e infrastrutture finalizzate ad insediamenti civili ed attività produttive, fatti salvi i casi in cui detta realizzazione sia stata prevista in data precedente l'incendio dagli strumenti urbanistici vigenti a tale data …"

PERIMETRAZIONE AREE PERCORSE DAL FUOCO						AREE PERCORSE DAL FUOCO VINCOLATE AI SENSI DELL'ART. 10 LEGGE 353/2000, modificato con la Legge N. 350/2003						
Data incendio	**Foglio di Mappa**	**Particella**	**Superficie Catastale "mq."**	**Qualità catastale**	**Superficie percorsa dal fuoco "mq."**	**Previsione del P.R.G. vigente dell'area percorsa dal fuoco**	**Superficie oggetto di vincolo "mq."**	**Divieto variazione destinazione** **boschi e pascoli 15 anni**	**Divieto costruzione edifici civili e attività produttive** * **boschi e pascoli 10 anni**	**Divieto di pascolo e caccia** **boschi 10 anni**	**Divieto rimboschimento e ingegneria ambientale** **boschi e pascoli 5 anni**	**Tavola di riferimento "Catasto incendi anno 2011"**
30/07/2011	11	15	31.740,00	Vigneto	29.628,00	_Boschi, fasce forestali e rimboschimento (per la maggior parte) _"E1" Attività agricola (per la rimanente parte)	20.765,00	30/07/2026	30/07/2021	30/07/2021	Vincolo scaduto dal 30/07/2016	3.b
30/07/2011	11	16	27.650,00	Vigneto	22.118,00	"E1" Attività agricola						3.b
30/07/2011	11	35	21.131,00 15.849,00	Seminativo Vigneto	2.447,00	"E1" Attività agricola						3.b
30/07/2011	11	36	1.892,00 35.068,00	Vigneto Seminativo	1.034,00	"E1" Attività agricola						3.b
30/07/2011	11	37	37.370,00	Seminativo	521,00	"E1" Attività agricola						3.b
30/07/2011	11	40	37.060,00	Seminativo	27.041,00	"E1" Attività agricola						3.b
30/07/2011	11	132	6.440,00	Seminativo	5.980,00	_Boschi, fasce forestali e rimboschimento (per la maggior parte) _"E1" Attività agricola (per la rimanente parte)	5.470,00	30/07/2026	30/07/2021	30/07/2021	Vincolo scaduto dal 30/07/2016	3.b
02/08/2011	31	8	87.290,00	Seminativo	2.063,00	Interesse generale "F" - Parco Urbano						3.c
02/08/2011	31	10	30.440,00	Seminativo	389,00	Interesse generale "F" - Parco Urbano						3.c
02/08/2011	31	11	24.510,00	Seminativo	14.713,00	Interesse generale "F" - Parco Urbano						3.c

*Art. 10 comma 1 "… È inoltre vietata per dieci anni, sui predetti soprassuoli, la realizzazione di edifici nonché di strutture e infrastrutture finalizzate ad insediamenti civili ed attività produttive, fatti salvi i casi in cui detta realizzazione sia stata prevista in data precedente l'incendio dagli strumenti urbanistici vigenti a tale data …"

PERIMETRAZIONE AREE PERCORSE DAL FUOCO						AREE PERCORSE DAL FUOCO VINCOLATE AI SENSI DELL'ART. 10 LEGGE 353/2000, modificato con la Legge N. 350/2003						
Data incendio	**Foglio di Mappa**	**Particella**	**Superficie Catastale "mq."**	**Qualità catastale**	**Superficie percorsa dal fuoco "mq."**	**Previsione del P.R.G. vigente dell'area percorsa dal fuoco**	**Superficie oggetto di vincolo "mq."**	**Divieto variazione destinazione** **boschi e pascoli 15 anni**	**Divieto costruzione edifici civili e attività produttive** * **boschi e pascoli 10 anni**	**Divieto di pascolo e caccia** **boschi 10 anni**	**Divieto rimboschimento e ingegneria ambientale** **boschi e pascoli 5 anni**	**Tavola di riferimento "Catasto incendi anno 2011"**
02/08/2011	31	12	21.840,00	Seminativo	17.479,00	Interesse generale "F" - Parco Urbano						3.c
02/08/2011	31	13	21.640,00	Seminativo	21.640,00	Interesse generale "F" - Parco Urbano						3.c
02/08/2011	31	14	20.030,00	Seminativo	20.030,00	Interesse generale "F" - Parco Urbano						3.c
02/08/2011	31	16	43.260,00	Seminativo	29.358,00	Interesse generale "F" - Parco Urbano						3.c
02/08/2011	31	17	3.870,00	Pascolo	254,00	Interesse generale "F" - Parco Urbano	254,00	02/08/2026	02/08/2021		Vincolo scaduto dal 02/08/2016	3.c
02/08/2011	31	18	1.820,00	Seminativo	395,00	Interesse generale "F" - Parco Urbano						3.c
02/08/2011	31	19	3.070,00	Seminativo	1.031,00	Interesse generale "F" - Parco Urbano						3.c
02/08/2011	31	20	46.030,00	Seminativo	2.768,00	Interesse generale "F" - Parco Urbano						3.c
02/08/2011	31	21	10.940,00	Seminativo	640,00	Interesse generale "F" - Parco Urbano						3.c
02/08/2011	31	23	2.850,00	Vigneto	238,00	Interesse generale "F" - Parco Urbano						3.c
02/08/2011	31	31	4.900,00	Seminativo	872,00	Interesse generale "F" - Parco Urbano						3.c
02/08/2011	31	36	28.210,00 50,00	Seminativo Uliveto	26.417,00	Interesse generale "F" - Parco Urbano						3.c

*Art. 10 comma 1 "… È inoltre vietata per dieci anni, sui predetti soprassuoli, la realizzazione di edifici nonché di strutture e infrastrutture finalizzate ad insediamenti civili ed attività produttive, fatti salvi i casi in cui detta realizzazione sia stata prevista in data precedente l'incendio dagli strumenti urbanistici vigenti a tale data …"

PERIMETRAZIONE AREE PERCORSE DAL FUOCO						AREE PERCORSE DAL FUOCO VINCOLATE AI SENSI DELL'ART. 10 LEGGE 353/2000, modificato con la Legge N. 350/2003						
Data incendio	**Foglio di Mappa**	**Particella**	**Superficie Catastale "mq."**	**Qualità catastale**	**Superficie percorsa dal fuoco "mq."**	**Previsione del P.R.G. vigente dell'area percorsa dal fuoco**	**Superficie oggetto di vincolo "mq."**	**Divieto variazione destinazione** **boschi e pascoli 15 anni**	**Divieto costruzione edifici civili e attività produttive** * **boschi e pascoli 10 anni**	**Divieto di pascolo e caccia** **boschi 10 anni**	**Divieto rimboschimento e ingegneria ambientale** **boschi e pascoli 5 anni**	**Tavola di riferimento "Catasto incendi anno 2011"**
02/08/2011	31	37	10.440,00	Seminativo	1.416,00	Interesse generale "F" - Parco Urbano						3.c
02/08/2011	31	38	4.520,00	Seminativo	1.319,00	Interesse generale "F" - Parco Urbano						3.c
02/08/2011	31	40	182.250,00	Seminativo	940,00	Interesse generale "F" - Parco Urbano						3.c
02/08/2011	31	46	5.340,00	Seminativo	4.925,00	Interesse generale "F" - Parco Urbano						3.c
02/08/2011	31	53	20.198,00	Seminativo	19.149,00	Interesse generale "F" - Parco Urbano						3.c
02/08/2011	31	54	32,00	Fabb. Rurale	32,00	Interesse generale "F" - Parco Urbano						3,c
02/08/2011	31	58	6.444,00	Seminativo	5.448,00	Interesse generale "F" - Parco Urbano						3.c
02/08/2011	32	20	4.410,00	Seminativo	2.079,00	Interesse generale "F" - Parco Urbano (per la maggior parte) - Attrezzature Turistico-Ricettive (per la rimanente parte)						3.c
02/08/2011	32	33	880,00	Seminativo	143,00	Interesse generale "F" - Parco Urbano						3.c
02/08/2011	45	65	48.500,00	Seminativo	1.045,00	Interesse generale "F" - Parco Urbano						3.c
02/08/2011	45	87	219.360,00	Pascolo	142,00	Interesse generale "F" - Parco Urbano	142,00	02/08/2026	02/08/2021		Vincolo scaduto dal 02/08/2016	3.c
19/08/2011	177	1534	63.740,00	Pascolo	2.896,00	Interesse generale "F" - Area attrezzata per la fruizione del mare (per la maggior parte) -Viabilità principale (per la rimanente parte)	2.896,00	19/08/2026	19/08/2021		Vincolo scaduto dal 19/08/2016	3.d

*Art. 10 comma 1 "… È inoltre vietata per dieci anni, sui predetti soprassuoli, la realizzazione di edifici nonché di strutture e infrastrutture finalizzate ad insediamenti civili ed attività produttive, fatti salvi i casi in cui detta realizzazione sia stata prevista in data precedente l'incendio dagli strumenti urbanistici vigenti a tale data …"

PERIMETRAZIONE AREE PERCORSE DAL FUOCO						AREE PERCORSE DAL FUOCO VINCOLATE AI SENSI DELL'ART. 10 LEGGE 353/2000, modificato con la Legge N. 350/2003						
Data incendio	**Foglio di Mappa**	**Particella**	**Superficie Catastale "mq."**	**Qualità catastale**	**Superficie percorsa dal fuoco "mq."**	**Previsione del P.R.G. vigente dell'area percorsa dal fuoco**	**Superficie oggetto di vincolo "mq."**	**Divieto variazione destinazione** **boschi e pascoli 15 anni**	**Divieto costruzione edifici civili e attività produttive** * **boschi e pascoli 10 anni**	**Divieto di pascolo e caccia** **boschi 10 anni**	**Divieto rimboschimento e ingegneria ambientale** **boschi e pascoli 5 anni**	**Tavola di riferimento "Catasto incendi anno 2011"**
02/09/2011	11	64	1.170,00 10.000,00	Pascolo Seminativo	1.318,00	"E1" Attività agricola	1.170,00	02/09/2026	02/09/2021		Vincolo scaduto dal 02/09/2016	3.e
02/09/2011	11	66	1.900,00 5.880,00	Vigneto Vign Ulivet	4.523,00	"E1" Attività agricola						3.e
02/09/2011	11	67	32.220,00	Pascolo	30.637,00	_Boschi, fasce forestali e rimboschimento (per la maggior parte) _"E1" Attività agricola (per la rimanente parte)	**Bosco** 19.340,00 **Pascolo** 11.297,00	02/09/2026	02/09/2021	02/09/2021	Vincolo scaduto dal 02/09/2016	3.e
02/09/2011	11	86	9.230,00	Pascolo	1.413,00	_"E1" Attività agricola (per la maggior parte), _Boschi, fasce forestali e rimboschimento (per la rimanente parte)	1.413,00	02/09/2026	02/09/2021	02/09/2021	Vincolo scaduto dal 02/09/2016	3.e
02/09/2011	11	87	31.910,00	Pascolo	31.754,00	_Boschi, fasce forestali e rimboschimento (per la maggior parte) _"E1" Attività agricola (per la rimanente parte)	**Bosco** 31.457,00 **Pascolo** 297,0 0	02/09/2026	02/09/2021	02/09/2021	Vincolo scaduto dal 02/09/2016	3.e
02/09/2011	11	116	12.900,00 7.710,00	Vigneto Vign Ulivet	697,00	"E1" Attività agricola						3.e
02/09/2011	11	118	1.700,00 7.400,00	Uliveto Pascolo	1.203,00	"E1" Attività agricola	1.203,00	02/09/2026	02/09/2021		Vincolo scaduto dal 02/09/2016	3.e

*Art. 10 comma 1 "… È inoltre vietata per dieci anni, sui predetti soprassuoli, la realizzazione di edifici nonché di strutture e infrastrutture finalizzate ad insediamenti civili ed attività produttive, fatti salvi i casi in cui detta realizzazione sia stata prevista in data precedente l'incendio dagli strumenti urbanistici vigenti a tale data …"

PERIMETRAZIONE AREE PERCORSE DAL FUOCO						AREE PERCORSE DAL FUOCO VINCOLATE AI SENSI DELL'ART. 10 LEGGE 353/2000, modificato con la Legge N. 350/2003						
Data incendio	**Foglio di Mappa**	**Particella**	**Superficie Catastale "mq."**	**Qualità catastale**	**Superficie percorsa dal fuoco "mq."**	**Previsione del P.R.G. vigente dell'area percorsa dal fuoco**	**Superficie oggetto di vincolo "mq."**	**Divieto variazione destinazione** **boschi e pascoli 15 anni**	**Divieto costruzione edifici civili e attività produttive** * **boschi e pascoli 10 anni**	**Divieto di pascolo e caccia** **boschi 10 anni**	**Divieto rimboschimento e ingegneria ambientale** **boschi e pascoli 5 anni**	**Tavola di riferimento "Catasto incendi anno 2011"**
02/09/2011	11	125	12.590,00	Vign Ulivet	6.535,00	_Boschi, fasce forestali e rimboschimento (per la maggior parte) _"E1" Attività agricola (per la rimanente parte)	6.535,00	02/09/2026	02/09/2021	02/09/2021	Vincolo scaduto dal 02/09/2016	3.e
02/09/2011	11	126	10.190,00	Pascolo	1.206,00	_"E1" Attività agricola (per la maggior parte), _Boschi, fasce forestali e rimboschimento (per la rimanente parte)	1.206,00	02/09/2026	02/09/2021	02/09/2021	Vincolo scaduto dal 02/09/2016	3.e
02/09/2011	11	158	3.800,00	Vigneto	2.465,00	"E1" Attività agricola						3.e
			2.140,00	Vign Ulivet								
02/09/2011	11	159	1.400,00	Uliveto	1.473,00	"E1" Attività agricola						3.e
			3.980,00	Vign Ulivet								
02/09/2011	11	161	100,00	Uliveto	1.698,00	"E1" Attività agricola	1.698,00	02/09/2026	02/09/2021		Vincolo scaduto dal 02/09/2016	3.e
			3.120,00	Pascolo								
02/09/2011	12	180	400,00	Vign Ulivet	400,00	"E1" Attività agricola						3.e
02/09/2011	12	253	2.990,00	Semin Arbor	2.990,00	"E1" Attività agricola						3.e
02/09/2011	12	254	5.950,00	Semin Arbor	5.950,00	"E1" Attività agricola						3.e
02/09/2011	12	255	2.150,00	Vigneto	2.150,00	"E1" Attività agricola						3.e
02/09/2011	12	256	1.720,00	Seminativo	1.712,00	"E1" Attività agricola						3.e
02/09/2011	12	257	3.150,00	Uliveto	112,00	"E1" Attività agricola						3.e
02/09/2011	12	258	910,00	Incolt Prod	834,00	"E1" Attività agricola						3.e

*Art. 10 comma 1 "… È inoltre vietata per dieci anni, sui predetti soprassuoli, la realizzazione di edifici nonché di strutture e infrastrutture finalizzate ad insediamenti civili ed attività produttive, fatti salvi i casi in cui detta realizzazione sia stata prevista in data precedente l'incendio dagli strumenti urbanistici vigenti a tale data …"

PERIMETRAZIONE AREE PERCORSE DAL FUOCO						AREE PERCORSE DAL FUOCO VINCOLATE AI SENSI DELL'ART. 10 LEGGE 353/2000, modificato con la Legge N. 350/2003						
Data incendio	Foglio di Mappa	Particella	Superficie Catastale "mq."	Qualità catastale	Superficie percorsa dal fuoco "mq."	Previsione del P.R.G. vigente dell'area percorsa dal fuoco	Superficie oggetto di vincolo "mq."	Divieto variazione destinazione boschi e pascoli 15 anni	Divieto costruzione edifici civili e attività produttive * boschi e pascoli 10 anni	Divieto di pascolo e caccia boschi 10 anni	Divieto rimboschimento e ingegneria ambientale boschi e pascoli 5 anni	Tavola di riferimento "Catasto incendi anno 2011"
02/09/2011	12	259	860,00	Incolt Prod	813,00	"E1" Attività agricola						3.e
02/09/2011	12	260	2.950,00	Incolt Prod	2.940,00	"E1" Attività agricola						3.e
02/09/2011	12	267	1.050,00	Incolt Prod	1.050,00	"E1" Attività agricola						3.e
02/09/2011	12	268	1.270,00	Incolt Prod	1.270,00	"E1" Attività agricola						3.e
02/09/2011	12	269	350,00	Incolt Prod	350,00	"E1" Attività agricola						3.e
02/09/2011	12	270	2.540,00	Uliveto	382,00	"E1" Attività agricola						3.e
02/09/2011	12	274	860,00	Pascolo	443,00	"E1" Attività agricola	443,00	02/09/2026	02/09/2021		Vincolo scaduto dal 02/09/2016	3.e
02/09/2011	12	275	3.980,00	Pascolo	3.825,00	"E1" Attività agricola	3.825,00	02/09/2026	02/09/2021		Vincolo scaduto dal 02/09/2016	3.e
02/09/2011	12	276	930,00	Pascolo Arb	898,00	"E1" Attività agricola	898,00	02/09/2026	02/09/2021		Vincolo scaduto dal 02/09/2016	3.e
02/09/2011	12	277	1.340,00	Uliveto	1.340,00	"E1" Attività agricola						3.e
02/09/2011	12	278	300,00	Uliveto	300,00	"E1" Attività agricola						3.e
02/09/2011	12	279	2.090,00	Uliveto	1.959,00	"E1" Attività agricola						3.e
02/09/2011	12	280	4.800,00	Uliveto	4.422,00	"E1" Attività agricola						3.e
02/09/2011	12	281	1.670,00	Incolt Prod	1.604,00	"E1" Attività agricola						3.e
02/09/2011	12	282	1.760,00	Incolt Prod	1.680,00	"E1" Attività agricola						3.e

*Art. 10 comma 1 "… È inoltre vietata per dieci anni, sui predetti soprassuoli, la realizzazione di edifici nonché di strutture e infrastrutture finalizzate ad insediamenti civili ed attività produttive, fatti salvi i casi in cui detta realizzazione sia stata prevista in data precedente l'incendio dagli strumenti urbanistici vigenti a tale data …"

PERIMETRAZIONE AREE PERCORSE DAL FUOCO						AREE PERCORSE DAL FUOCO VINCOLATE AI SENSI DELL'ART. 10 LEGGE 353/2000, modificato con la Legge N. 350/2003						
Data incendio	**Foglio di Mappa**	**Particella**	**Superficie Catastale "mq."**	**Qualità catastale**	**Superficie percorsa dal fuoco "mq."**	**Previsione del P.R.G. vigente dell'area percorsa dal fuoco**	**Superficie oggetto di vincolo "mq."**	**Divieto variazione destinazione** **boschi e pascoli 15 anni**	**Divieto costruzione edifici civili e attività produttive** * **boschi e pascoli 10 anni**	**Divieto di pascolo e caccia** **boschi 10 anni**	**Divieto rimboschimento e ingegneria ambientale** **boschi e pascoli 5 anni**	**Tavola di riferimento "Catasto incendi anno 2011"**
02/09/2011	12	283	10.680,00	Pascolo Arb	9.914,00	E1" Attività agricola	9.914,00	02/09/2026	02/09/2021		Vincolo scaduto dal 02/09/2016	3.e
02/09/2011	12	289	4.900,00 940,00	Uliveto Seminativo	78,00	E1" Attività agricola						3.e
02/09/2011	12	290	4.330,00	Incolt Prod	3.879,00	E1" Attività agricola						3.e
02/09/2011	12	293	6.280,00	Vigneto	656,00	E1" Attività agricola						3.e
02/09/2011	12	294	3.410,00	Vigneto	3.006,00	E1" Attività agricola						3.e
02/09/2011	12	295	8.220,00	Vigneto	213,00	E1" Attività agricola						3.e
02/09/2011	12	296	1.990,00	Pascolo Arb	1.990,00	E1" Attività agricola	1.990,00	02/09/2026	02/09/2021		Vincolo scaduto dal 02/09/2016	3.e
02/09/2011	12	303	600,00	Pascolo	43,00	E1" Attività agricola	43,00	02/09/2026	02/09/2021		Vincolo scaduto dal 02/09/2016	3.e
02/09/2011	12	317	400,00	Vign Ulivet	400,00	E1" Attività agricola						3.e
02/09/2011	12	326	4.170,00	Incolt Prod	3.743,00	E1" Attività agricola						3.e
02/09/2011	12	333	7.480,00	Semin Arbor	7.394,00	E1" Attività agricola						3.e
02/09/2011	12	373	2.640,00	Uliveto	1.111,00	E1" Attività agricola						3.e
02/09/2011	12	374	800,00	Uliveto	596,00	E1" Attività agricola						3.e
02/09/2011	19	1	5.890,00	Pascolo Arb	5.890,00	E1" Attività agricola	5.890,00	02/09/2026	02/09/2021		Vincolo scaduto dal 02/09/2016	3.e
02/09/2011	19	2	3.700,00	Uliveto	3.610,00	E1" Attività agricola						3.e
02/09/2011	19	3	3.640,00	Uliveto	1.989,00	E1" Attività agricola						3.e

*Art. 10 comma 1 "… È inoltre vietata per dieci anni, sui predetti soprassuoli, la realizzazione di edifici nonché di strutture e infrastrutture finalizzate ad insediamenti civili ed attività produttive, fatti salvi i casi in cui detta realizzazione sia stata prevista in data precedente l'incendio dagli strumenti urbanistici vigenti a tale data …"

PERIMETRAZIONE AREE PERCORSE DAL FUOCO						AREE PERCORSE DAL FUOCO VINCOLATE AI SENSI DELL'ART. 10 LEGGE 353/2000, modificato con la Legge N. 350/2003						
Data incendio	**Foglio di Mappa**	**Particella**	**Superficie Catastale "mq."**	**Qualità catastale**	**Superficie percorsa dal fuoco "mq."**	**Previsione del P.R.G. vigente dell'area percorsa dal fuoco**	**Superficie oggetto di vincolo "mq."**	**Divieto variazione destinazione** boschi e pascoli 15 anni	**Divieto costruzione edifici civili e attività produttive** * boschi e pascoli 10 anni	**Divieto di pascolo e caccia** boschi 10 anni	**Divieto rimboschimento e ingegneria ambientale** boschi e pascoli 5 anni	**Tavola di riferimento "Catasto incendi anno 2011"**
02/09/2011	19	4	1.180,00	Seminativo	583,00	"E1" Attività agricola						3.e
02/09/2011	19	5	2.420,00	Uliveto	1.102,00	"E1" Attività agricola						3.e
02/09/2011	19	6	2.720,00	Uliveto	1.098,00	"E1" Attività agricola						3.e
02/09/2011	19	7	2.770,00	Vign Ulivet	695,00	"E1" Attività agricola						3.e
02/09/2011	19	8	1.470,00	Vign Ulivet	32,00	"E1" Attività agricola						3.e
02/09/2011	19	9	150,00	Uliveto	34,00	"E1" Attività agricola						3.e
02/09/2011	19	11	Soppresso. La soppressione ha originato i seguenti immobili: - foglio di mappa n. 19, particelle nn. 496-497.									3.e
02/09/2011	19	12	600,00	Uliveto	600,00	"E1" Attività agricola						3.e
02/09/2011	19	13	1.100,00	Uliveto	59,00	"E1" Attività agricola						3.e
02/09/2011	19	14	1.890,00	Semin Arbor	148,00	"E1" Attività agricola						3.e
02/09/2011	19	15	8.850,00	Vign Ulivet	953,00	"E1" Attività agricola						3.e
02/09/2011	19	69	3.150,00	Uliveto	1.133,00	_"E1" Attività agricola (per la maggior parte), _Boschi, fasce forestali e rimboschimento (per la rimanente parte)	55,00	02/09/2026	02/09/2021	02/09/2021	Vincolo scaduto dal 02/09/2016	3.e

*Art. 10 comma 1 "… È inoltre vietata per dieci anni, sui predetti soprassuoli, la realizzazione di edifici nonché di strutture e infrastrutture finalizzate ad insediamenti civili ed attività produttive, fatti salvi i casi in cui detta realizzazione sia stata prevista in data precedente l'incendio dagli strumenti urbanistici vigenti a tale data …"

PERIMETRAZIONE AREE PERCORSE DAL FUOCO						AREE PERCORSE DAL FUOCO VINCOLATE AI SENSI DELL'ART. 10 LEGGE 353/2000, modificato con la Legge N. 350/2003						
Data incendio	**Foglio di Mappa**	**Particella**	**Superficie Catastale "mq."**	**Qualità catastale**	**Superficie percorsa dal fuoco "mq."**	**Previsione del P.R.G. vigente dell'area percorsa dal fuoco**	**Superficie oggetto di vincolo "mq."**	**Divieto variazione destinazione** **boschi e pascoli 15 anni**	**Divieto costruzione edifici civili e attività produttive** * **boschi e pascoli 10 anni**	**Divieto di pascolo e caccia** **boschi 10 anni**	**Divieto rimboschimento e ingegneria ambientale** **boschi e pascoli 5 anni**	**Tavola di riferimento "Catasto incendi anno 2011"**
02/09/2011	19	71	1.430,00	Pascolo	732,00	_"E1" Attività agricola (per la maggior parte), _Boschi, fasce forestali e rimboschimento (per la rimanente parte)	**Bosco** 305,00 **Pascolo** 427,00	02/09/2026	02/09/2021	02/09/2021	Vincolo scaduto dal 02/09/2016	3.e
02/09/2011	19	201	300,00	Uliveto	300,00	"E1" Attività agricola						3.e
02/09/2011	19	313	290,00	Pascolo Arb	290,00	_"E1" Attività agricola (per la maggior parte), _Boschi, fasce forestali e rimboschimento (per la rimanente parte)	**Bosco** 11,00 **Pascolo** 279,00	02/09/2026	02/09/2021	02/09/2021	Vincolo scaduto dal 02/09/2016	3.e
02/09/2011	19	314	1.310,00	Mandorleto	335,00	"E1" Attività agricola						3.e
02/09/2011	19	353	2.370,00	Pascolo	2.370,00	"E1" Attività agricola	2.370,00	02/09/2026	02/09/2021		Vincolo scaduto dal 02/09/2016	3.e
02/09/2011	19	367	430,00	Pascolo Arb	430,00	_"E1" Attività agricola (per la maggior parte), _Boschi, fasce forestali e rimboschimento (per la rimanente parte)	**Bosco** 8,00 **Pascolo** 422,00	02/09/2026	02/09/2021	02/09/2021	Vincolo scaduto dal 02/09/2016	3.e
02/09/2011	19	368	290,00	Pascolo Arb	290,00	"E1" Attività agricola	290,00	02/09/2026	02/09/2021		Vincolo scaduto dal 02/09/2016	3.e
02/09/2011	19	369	1.120,00	Pascolo Arb	1.120,00	"E1" Attività agricola	1.120,00	02/09/2026	02/09/2021		Vincolo scaduto dal 02/09/2016	3.e
02/09/2011	19	383	1.340,00	Uliveto	31,00	"E1" Attività agricola						3.e
02/09/2011	19	400	1.000,00	Uliveto	9,00	"E1" Attività agricola						3.e
02/09/2011	19	402	860,00	Uliveto	12,00	"E1" Attività agricola						3.e
02/09/2011	19	496 ex 11	6.037,00	Uliveto	1.381,00	"E1" Attività agricola						3.e

*Art. 10 comma 1 "… È inoltre vietata per dieci anni, sui predetti soprassuoli, la realizzazione di edifici nonché di strutture e infrastrutture finalizzate ad insediamenti civili ed attività produttive, fatti salvi i casi in cui detta realizzazione sia stata prevista in data precedente l'incendio dagli strumenti urbanistici vigenti a tale data …"

Revisione catasto dei soprassuoli percorsi dal fuoco

anno 2012, approvato con Delibera di G.M. n. 425 del 12.11.2013.

PERIMETRAZIONE AREE PERCORSE DAL FUOCO						AREE PERCORSE DAL FUOCO VINCOLATE AI SENSI DELL'ART. 10 LEGGE 353/2000, modificato con la Legge N. 350/2003						
Data incendio	**Foglio di Mappa**	**Particella**	**Superficie Catastale "mq."**	**Qualità catastale**	**Superficie percorsa dal fuoco "mq."**	**Previsione del P.R.G. vigente dell'area percorsa dal fuoco**	**Superficie oggetto di vincolo "mq."**	**Divieto variazione destinazione** **boschi e pascoli** **15 anni**	**Divieto costruzione edifici civili e attività produttive** ***** **boschi e pascoli** **10 anni**	**Divieto di pascolo e caccia** **boschi** **10 anni**	**Divieto rimboschimento e ingegneria ambientale** **boschi e pascoli** **5 anni**	**Tavola di riferimento "Catasto incendi anno 2012"**
16/06/2012	34	376	70,00	Seminativo	70,00	– "B2" di completamento (in parte) – Viabilità principale (per la rimanente parte)						3.a
16/06/2012	34	380	85,00	Vigneto	85,00	– "B2" di completamento						3.a
16/06/2012	34	870	380,00	Orto	380,00	– "B2" di completamento						3.a
16/06/2012	34	977	2.877,00	Vigneto	2.877,00	– Parcheggi (in parte) – Interesse comune,attrezzature culturali ed amministrative (in parte) – Viabilità principale (per la rimanente parte)						3.a
16/06/2012	34	978	2.603,00	Vigneto	2.603,00	– "B2" di completamento (in parte) – Parcheggi (in parte) – Viabilità principale (per la rimanente parte)						3.a
16/06/2012	34	979	2.068,00	Vigneto	2.068,00	– "B2" di completamento (per la maggior parte) – Viabilità principale (per la rimanente parte)						3.a

Art. 10 comma 1 "…E' inoltre vietata per dieci anni, sui predetti soprassuoli, la realizzazione di edifici nonché di strutture e infrastrutture finalizzate ad insediamenti civili ed attività produttive, fatti salvi i casi in cui detta realizzazione sia stata prevista in data precedente l'incendio dagli strumenti urbanistici vigenti a tale data…*"

PERIMETRAZIONE AREE PERCORSE DAL FUOCO						AREE PERCORSE DAL FUOCO VINCOLATE AI SENSI DELL'ART. 10 LEGGE 353/2000, modificato con la Legge N. 350/2003						
Data incendio	**Foglio di Mappa**	**Particella**	**Superficie Catastale "mq."**	**Qualità catastale**	**Superficie percorsa dal fuoco "mq."**	**Previsione del P.R.G. vigente dell'area percorsa dal fuoco**	**Superficie oggetto di vincolo "mq."**	**Divieto variazione destinazione** **boschi e pascoli** **15 anni**	**Divieto costruzione edifici civili e attività produttive** ***** **boschi e pascoli** **10 anni**	**Divieto di pascolo e caccia** **boschi** **10 anni**	**Divieto rimboschimento e ingegneria ambientale** **boschi e pascoli** **5 anni**	**Tavola di riferimento "Catasto incendi anno 2012"**
16/06/2012	34	980	2.172,00	Vigneto	2.172,00	– "B2" di completamento (in parte) – Viabilità principale (per la rimanente parte)						3.a
16/06/2012	34	981	292,00	Vigneto	21,00	– "B2" di completamento						3.a
23/06/2012	177	239	900,00	Vigneto	739,00	– Parcheggi (in parte) – "C3" residenziali-alberghieri (per la rimanente parte)						3.b
23/06/2012	177	279	5.710,00	Pascolo	2.814,00	– Interesse generale "F", Area attrezzata per la fruizione del mare (maggior parte) – Viabilità principale (rimanente parte)	2.814,00	23/06/2027	23/06/2022		Vincolo scaduto dal 23/06/2017	3.b
23/06/2012	177	280	19.046,00	Incolt. Ster.	1.864,00	– Interesse generale "F", Area attrezzata per la fruizione del mare						3.b
23/06/2012	177	297	890,00	Vigneto	569,00	– Parcheggi (in parte) – "C3" residenziali-alberghieri (per la rimanente parte)						3.b
23/06/2012	177	806	3.298,00	Pascolo	2.108,00	– Interesse generale "F", Area attrezzata per la fruizione del mare (per la maggior parte) – Parcheggi (in parte) – Viabilità principale (rimanente parte)	2.108,00	23/06/2027	23/06/2022		Vincolo scaduto dal 23/06/2017	3.b
23/06/2012	177	808	5.508,00	Pascolo	2.434,00	– Interesse generale "F", Area attrezzata per la fruizione del mare	2.434,00	23/06/2027	23/06/2022		Vincolo scaduto dal 23/06/2017	3.b

* Art. 10 comma 1 "*…E' inoltre vietata per dieci anni, sui predetti soprassuoli, la realizzazione di edifici nonché di strutture e infrastrutture finalizzate ad insediamenti civili ed attività produttive, fatti salvi i casi in cui detta realizzazione sia stata prevista in data precedente l'incendio dagli strumenti urbanistici vigenti a tale data…*"

PERIMETRAZIONE AREE PERCORSE DAL FUOCO						AREE PERCORSE DAL FUOCO VINCOLATE AI SENSI DELL'ART. 10 LEGGE 353/2000, modificato con la Legge N. 350/2003						
Data incendio	**Foglio di Mappa**	**Particella**	**Superficie Catastale "mq."**	**Qualità catastale**	**Superficie percorsa dal fuoco "mq."**	**Previsione del P.R.G. vigente dell'area percorsa dal fuoco**	**Superficie oggetto di vincolo "mq."**	**Divieto variazione destinazione** **boschi e pascoli 15 anni**	**Divieto costruzione edifici civili e attività produttive** * **boschi e pascoli 10 anni**	**Divieto di pascolo e caccia** **boschi 10 anni**	**Divieto rimboschimento e ingegneria ambientale** **boschi e pascoli 5 anni**	**Tavola di riferimento "Catasto incendi anno 2012"**
23/06/2012	177	1114	850,00	Vigneto	445,00	– "C3" residenziali-alberghieri						3.b
23/06/2012	177	1115	840,00	Vigneto	457,00	– "C3 residenziali-alberghieri (per la maggior parte) – Interesse generale "F", Area attrezzata per la fruizione del mare (per la rimanente parte)						3.b
23/06/2012	177	1116	845,00	Vigneto	768,00	– "C3" residenziali-alberghieri						3.b
23/06/2012	177	1117	855,00	Vigneto	258,00	– "C3 residenziali-alberghieri (per la maggior parte) – Interesse generale "F", Area attrezzata per la fruizione del mare (piccola parte) – "C2" di espansione (per la rimanente parte)						3.b
23/06/2012	177	1150	1.978,00	Seminativo	758,00	– Zona normata da piani di lottizzazione						3.b
23/06/2012	177	1264	3.231,00	Seminativo	3.135,00	– Zona normata da piani di lottizzazione (per la maggior parte) – Interesse generale "F", Area attrezzata per la fruizione del mare (per la rimanente parte)						3.b

Art. 10 comma 1 "…E' inoltre vietata per dieci anni, sui predetti soprassuoli, la realizzazione di edifici nonché di strutture e infrastrutture finalizzate ad insediamenti civili ed attività produttive, fatti salvi i casi in cui detta realizzazione sia stata prevista in data precedente l'incendio dagli strumenti urbanistici vigenti a tale data…"*

PERIMETRAZIONE AREE PERCORSE DAL FUOCO						AREE PERCORSE DAL FUOCO VINCOLATE AI SENSI DELL'ART. 10 LEGGE 353/2000, modificato con la Legge N. 350/2003						
Data incendio	**Foglio di Mappa**	**Particella**	**Superficie Catastale "mq."**	**Qualità catastale**	**Superficie percorsa dal fuoco "mq."**	**Previsione del P.R.G. vigente dell'area percorsa dal fuoco**	**Superficie oggetto di vincolo "mq."**	**Divieto variazione destinazione** **boschi e pascoli** **15 anni**	**Divieto costruzione edifici civili e attività produttive** ***** **boschi e pascoli** **10 anni**	**Divieto di pascolo e caccia** **boschi** **10 anni**	**Divieto rimboschimento e ingegneria ambientale** **boschi e pascoli** **5 anni**	**Tavola di riferimento "Catasto incendi anno 2012"**
23/06/2012	177	1484	1.998,00	Ente Urbano	1,00	– Interesse generale "F", Area attrezzata per la fruizione del mare						3.b
23/06/2012	177	1485	3.402,00	Pascolo	1.921,00	– Interesse generale "F", Area attrezzata per la fruizione del mare	1.921,00	23/06/2027	23/06/2022		Vincolo scaduto dal 23/06/2017	3.b
23/06/2012	177	1536	4.675,00	Pascolo	1.804,00	– Interesse generale "F", Area attrezzata per la fruizione del mare (per la maggior parte) – Viabilità principale (per la rimanente parte)	1.804,00	23/06/2027	23/06/2022			3.b
23/06/2012	177	1537	625,00	Pascolo	347,00	– Viabilità principale	347,00	23/06/2027	23/06/2022		Vincolo scaduto dal 23/06/2017	3.b
23/06/2012	177	1538	3.920,00	Pascolo	658,00	– Viabilità principale (per la maggior parte) – Interesse generale "F", Area attrezzata per la fruizione del mare (per la rimanente parte)	658,00	23/06/2027	23/06/2022		Vincolo scaduto dal 23/06/2017	3.b
23/06/2012	177	1539	1.180,00	Pascolo	42,00	– Viabilità principale	42,00	23/06/2027	23/06/2022		Vincolo scaduto dal 23/06/2017	3.b
23/06/2012	177	1595 sub. 18		In corso di costruz.	67,00	– "C2 di espansione (in parte) – Interesse generale "F", Area attrezzata per la fruizione del mare (per la rimanente parte)					Vincolo scaduto dal 23/06/2017	3.b

* Art. 10 comma 1 "*…E' inoltre vietata per dieci anni, sui predetti soprassuoli, la realizzazione di edifici nonché di strutture e infrastrutture finalizzate ad insediamenti civili ed attività produttive, fatti salvi i casi in cui detta realizzazione sia stata prevista in data precedente l'incendio dagli strumenti urbanistici vigenti a tale data…*"

PERIMETRAZIONE AREE PERCORSE DAL FUOCO						AREE PERCORSE DAL FUOCO VINCOLATE AI SENSI DELL'ART. 10 LEGGE 353/2000, modificato con la Legge N. 350/2003						
Data incendio	**Foglio di Mappa**	**Particella**	**Superficie Catastale "mq."**	**Qualità catastale**	**Superficie percorsa dal fuoco "mq."**	**Previsione del P.R.G. vigente dell'area percorsa dal fuoco**	**Superficie oggetto di vincolo "mq."**	**Divieto variazione destinazione** **boschi e pascoli** **15 anni**	**Divieto costruzione edifici civili e attività produttive** ***** **boschi e pascoli** **10 anni**	**Divieto di pascolo e caccia** **boschi** **10 anni**	**Divieto rimboschimento e ingegneria ambientale** **boschi e pascoli** **5 anni**	**Tavola di riferimento "Catasto incendi anno 2012"**
25/06/2012	45	66	47.530,00	Seminativo	743,00	– Interesse generale "F", Parco Urbano – Boschi, fasce forestali e rimboschimento	743,00	25/06/2027	25/06/2022	25/06/2022	Vincolo scaduto dal 25/06/2017	3.c
26/06/2012	177	76	1.460,00	Incolt.Prod.	165,00	– Interesse generale "F", Centro congressi						3.d
26/06/2012	177	77	1.170,00	Incolt.Prod.	426,00	– Interesse generale "F", Centro congressi						3.d
26/06/2012	177	78	510,00	Incolt.Prod.	437,00	– Interesse generale "F", Centro congressi						3.d
26/06/2012	177	79	970,00	Vigneto	72,00	– Interesse generale "F", Centro congressi						3.d
26/06/2012	177	317	380,00	Incolt.Prod.	120,00	– Interesse generale "F", Centro congressi						3.d
26/06/2012	177	318	310,00	Incolt.Prod.	148,00	– Interesse generale "F", Centro congressi						3.d
26/06/2012	177	325	7.120,00	Canneto	1,00	– Interesse generale "F", Centro congressi						3.d

Art. 10 comma 1 "…E' inoltre vietata per dieci anni, sui predetti soprassuoli, la realizzazione di edifici nonché di strutture e infrastrutture finalizzate ad insediamenti civili ed attività produttive, fatti salvi i casi in cui detta realizzazione sia stata prevista in data precedente l'incendio dagli strumenti urbanistici vigenti a tale data…*"

PERIMETRAZIONE AREE PERCORSE DAL FUOCO						AREE PERCORSE DAL FUOCO VINCOLATE AI SENSI DELL'ART. 10 LEGGE 353/2000, modificato con la Legge N. 350/2003						
Data incendio	**Foglio di Mappa**	**Particella**	**Superficie Catastale "mq."**	**Qualità catastale**	**Superficie percorsa dal fuoco "mq."**	**Previsione del P.R.G. vigente dell'area percorsa dal fuoco**	**Superficie oggetto di vincolo "mq."**	**Divieto variazione destinazione** **boschi e pascoli** **15 anni**	**Divieto costruzione edifici civili e attività produttive** ***** **boschi e pascoli** **10 anni**	**Divieto di pascolo e caccia** **boschi** **10 anni**	**Divieto rimboschimento e ingegneria ambientale** **boschi e pascoli** **5 anni**	**Tavola di riferimento "Catasto incendi anno 2012"**
26/06/2012	178	1	66.650,00	Canneto	22.321,00	– Interesse generale "F", Centro congressi (per la maggior parte) – "C2" di espansione (in parte) – Viabilità principale (in parte) – Interesse generale "F", Complessi ricettivi all'aria aperta (per la rimanente piccola parte)						3.d
26/06/2012	178	22	2.340,00	Incolt.Prod.	962,00	– "C2" di espansione (per la maggior parte) – Viabilità principale (per la rimanente parte)						3.d
26/06/2012	178	62	40,00	Fabb. Rurale	40,00	– Interesse generale "F", Centro congressi						3.d
26/06/2012	178	109	2.300,00	Incolt.Prod.	1.069,00	– "C2" di espansione (in parte) – Viabilità principale (per la rimanente parte)						3.d
31/07/2012	168	222	44.420,00	Ente Urbano	347,00	– Area di preriserva "B" Foce del fiume Belice e dune limitrofe						3.e
31/07/2012	168	242	5.100,00	Pascolo	2.484,00	– Area di preriserva "B" Foce del fiume Belice e dune limitrofe	2.484,00	31/07/2027	31/07/2022		Vincolo scaduto dal 31/07/2017	3.e

Art. 10 comma 1 "…E' inoltre vietata per dieci anni, sui predetti soprassuoli, la realizzazione di edifici nonché di strutture e infrastrutture finalizzate ad insediamenti civili ed attività produttive, fatti salvi i casi in cui detta realizzazione sia stata prevista in data precedente l'incendio dagli strumenti urbanistici vigenti a tale data…*"

PERIMETRAZIONE AREE PERCORSE DAL FUOCO						AREE PERCORSE DAL FUOCO VINCOLATE AI SENSI DELL'ART. 10 LEGGE 353/2000, modificato con la Legge N. 350/2003						
Data incendio	**Foglio di Mappa**	**Particella**	**Superficie Catastale "mq."**	**Qualità catastale**	**Superficie percorsa dal fuoco "mq."**	**Previsione del P.R.G. vigente dell'area percorsa dal fuoco**	**Superficie oggetto di vincolo "mq."**	**Divieto variazione destinazione** **boschi e pascoli** **15 anni**	**Divieto costruzione edifici civili e attività produttive** ***** **boschi e pascoli** **10 anni**	**Divieto di pascolo e caccia** **boschi** **10 anni**	**Divieto rimboschimento e ingegneria ambientale** **boschi e pascoli** **5 anni**	**Tavola di riferimento "Catasto incendi anno 2012"**
31/07/2012	168	243	9.150,00	Pascolo	3.035,00	– Area di preriserva "B" Foce del fiume Belice e dune limitrofe	3.035,00	31/07/2027	31/07/2022		Vincolo scaduto dal 31/07/2017	3.e
31/07/2012	168	558	16.800,00	Seminativo	58,00	– "E1" Attività agricola					Vincolo scaduto dal 31/07/2017	3.e
31/07/2012	168	559	12.160,00	Pascolo	3.231,00	– Area di preriserva "B" Foce del fiume Belice e dune limitrofe (per la maggior parte) – "E1" Attività agricola (per la rimanente piccola parte)	3.231,00	31/07/2027	31/07/2022		Vincolo scaduto dal 31/07/2017	3.e
31/07/2012	168	562	4.645,00	Seminativo	4.637,00	– "E1" Attività agricola	4.637,00	31/07/2027	31/07/2022		Vincolo scaduto dal 31/07/2017	3.e
			475,00	Pascolo Arb.								
31/07/2012	168	580	3.520,00	Seminativo	1.000,00	– "E1" Attività agricola					Vincolo scaduto dal 31/07/2017	3.e
31/07/2012	168	589	159.000,00	Pascolo	155.045,00	– Area di preriserva "B" Foce del fiume Belice e dune limitrofe (per la maggior parte) – "E1" Attività agricola (per la rimanente piccola parte)	155.045,00	31/07/2027	31/07/2022		Vincolo scaduto dal 31/07/2017	3.e

Art. 10 comma 1 "…E' inoltre vietata per dieci anni, sui predetti soprassuoli, la realizzazione di edifici nonché di strutture e infrastrutture finalizzate ad insediamenti civili ed attività produttive, fatti salvi i casi in cui detta realizzazione sia stata prevista in data precedente l'incendio dagli strumenti urbanistici vigenti a tale data…*"

PERIMETRAZIONE AREE PERCORSE DAL FUOCO						AREE PERCORSE DAL FUOCO VINCOLATE AI SENSI DELL'ART. 10 LEGGE 353/2000, modificato con la Legge N. 350/2003						
Data incendio	**Foglio di Mappa**	**Particella**	**Superficie Catastale "mq."**	**Qualità catastale**	**Superficie percorsa dal fuoco "mq."**	**Previsione del P.R.G. vigente dell'area percorsa dal fuoco**	**Superficie oggetto di vincolo "mq."**	**Divieto variazione destinazione** **boschi e pascoli** **15 anni**	**Divieto costruzione edifici civili e attività produttive** ***** **boschi e pascoli** **10 anni**	**Divieto di pascolo e caccia** **boschi** **10 anni**	**Divieto rimboschimento e ingegneria ambientale** **boschi e pascoli** **5 anni**	**Tavola di riferimento "Catasto incendi anno 2012"**
31/07/2012	168	702	1.280,00	Pascolo	136,00	– Area di preriserva "B" Foce del fiume Belice e dune limitrofe	136,00	31/07/2027	31/07/2022		Vincolo scaduto dal 31/07/2017	3.e
31/07/2012	168	703	1.300,00	Pascolo	128,00	– Area di preriserva "B" Foce del fiume Belice e dune limitrofe	128,00	31/07/2027	31/07/2022		Vincolo scaduto dal 31/07/2017	3.e
31/07/2012	168	704	1.680,00	Pascolo	616,00	– Area di preriserva "B" Foce del fiume Belice e dune limitrofe	616,00	31/07/2027	31/07/2022		Vincolo scaduto dal 31/07/2017	3.e
31/07/2012	168	1074	54.340,00	Incolt. Prod.	8.783,00	– Area di riserva "A" Foce del fiume Belice e dune limitrofe						3.e
31/07/2012	168	1078	5.580,00	Incolt. Prod.	975,00	– Area di riserva "A" Foce del fiume Belice e dune limitrofe						3.e
31/07/2012	168	1080	9.990,00	Incolt. Prod.	7.611,00	– Area di riserva "A" Foce del fiume Belice e dune limitrofe						3.e
31/07/2012	168	1082	13.050,00	Incolt. Prod.	6.561,00	– Area di riserva "A" Foce del fiume Belice e dune limitrofe						3.e
31/07/2012	168	1083	17.500,00	Incolt. Prod.	2.352,00	– Area di riserva "A" Foce del fiume Belice e dune limitrofe						3.e

Art. 10 comma 1 "…E' inoltre vietata per dieci anni, sui predetti soprassuoli, la realizzazione di edifici nonché di strutture e infrastrutture finalizzate ad insediamenti civili ed attività produttive, fatti salvi i casi in cui detta realizzazione sia stata prevista in data precedente l'incendio dagli strumenti urbanistici vigenti a tale data…*"

PERIMETRAZIONE AREE PERCORSE DAL FUOCO						AREE PERCORSE DAL FUOCO VINCOLATE AI SENSI DELL'ART. 10 LEGGE 353/2000, modificato con la Legge N. 350/2003						
Data incendio	**Foglio di Mappa**	**Particella**	**Superficie Catastale "mq."**	**Qualità catastale**	**Superficie percorsa dal fuoco "mq."**	**Previsione del P.R.G. vigente dell'area percorsa dal fuoco**	**Superficie oggetto di vincolo "mq."**	**Divieto variazione destinazione** **boschi e pascoli 15 anni**	**Divieto costruzione edifici civili e attività produttive** * **boschi e pascoli 10 anni**	**Divieto di pascolo e caccia** **boschi 10 anni**	**Divieto rimboschimento e ingegneria ambientale** **boschi e pascoli 5 anni**	**Tavola di riferimento "Catasto incendi anno 2012"**
31/07/2012	168	1119	8.205,00	Seminativo	49,00	– "E1" Attività agricola						3.e
31/07/2012	168	1403	11.129,00	Ferrovia SP	10.852,00	– Area di preriserva "B" Foce del fiume Belice e dune limitrofe						3.e
31/07/2012	168	1404	5.100,00	Ferrovia SP	1.188,00	– Area di preriserva "B" Foce del fiume Belice e dune limitrofe						3.e
05/10/2012	163	6	3.490,00	Seminativo	3.161,00	– "E3" Attività agricola (per la maggior parte) – Zona di interesse archeologico lettera m, art. 1, legge 08.08.1985, n. 431(per la rimanente parte)						3.f
05/10/2012	163	9	28.660,00	Seminativo	3.498,00	– Zona di interesse archeologico lettera m, art. 1, legge 08.08.1985, n. 431						3.f
05/10/2012	163	11	30.820,00	Seminativo	6.621,00	– Zona di interesse archeologico lettera m, art. 1, legge 08.08.1985, n. 431						3.f
05/10/2012	163	16	20.958,00 9.652,00	Seminativo Uliveto	6.503,00	– Zona di interesse archeologico lettera m, art. 1, legge 08.08.1985, n. 431						3.f
05/10/2012	163	17	11.370,00	Seminativo	934,00	– Zona di interesse archeologico lettera m, art. 1, legge 08.08.1985, n. 431						3.f
05/10/2012	163	26	14.930,00	Seminativo	10.648,00	– Zona di interesse archeologico lettera m, art. 1, legge 08.08.1985, n. 431						3.f

Art. 10 comma 1 "…E' inoltre vietata per dieci anni, sui predetti soprassuoli, la realizzazione di edifici nonché di strutture e infrastrutture finalizzate ad insediamenti civili ed attività produttive, fatti salvi i casi in cui detta realizzazione sia stata prevista in data precedente l'incendio dagli strumenti urbanistici vigenti a tale data…"*

PERIMETRAZIONE AREE PERCORSE DAL FUOCO						AREE PERCORSE DAL FUOCO VINCOLATE AI SENSI DELL'ART. 10 LEGGE 353/2000, modificato con la Legge N. 350/2003						
Data incendio	**Foglio di Mappa**	**Particella**	**Superficie Catastale "mq."**	**Qualità catastale**	**Superficie percorsa dal fuoco "mq."**	**Previsione del P.R.G. vigente dell'area percorsa dal fuoco**	**Superficie oggetto di vincolo "mq."**	**Divieto variazione destinazione** **boschi e pascoli** **15 anni**	**Divieto costruzione edifici civili e attività produttive** ***** **boschi e pascoli** **10 anni**	**Divieto di pascolo e caccia** **boschi** **10 anni**	**Divieto rimboschimento e ingegneria ambientale** **boschi e pascoli** **5 anni**	**Tavola di riferimento "Catasto incendi anno 2012"**
05/10/2012	163	34	2.054,00	Seminativo	4.890,00	– Zona di interesse archeologico lettera m, art. 1, legge 08.08.1985, n. 431						3.f
			6.754,00	Uliveto								
			3.322,00	Vigneto								
05/10/2012	163	35	1.675,00	Seminativo	2.789,00	– Zona di interesse archeologico lettera m, art. 1, legge 08.08.1985, n. 431						3.f
			4.687,00	Uliveto								
			1.678,00	Vigneto								
05/10/2012	163	42	4.940,00	Semin. Irrig.	4.361,00	– "E1" Attività agricola (per la maggior parte) – Zona di interesse archeologico lettera m, art. 1, legge 08.08.1985, n. 431 (per la rimanente parte)						3.f
05/10/2012	163	45	11.820,00	Vigneto	19,00	– Zona di interesse archeologico lettera m, art. 1, legge 08.08.1985, n. 431						3.f
05/10/2012	163	66	2.785,00	Semin. Irrig.	3.287,00	– "E1" Attività agricola (in parte) – Zona di interesse archeologico lettera m, art. 1, legge 08.08.1985, n. 431 (per la rimanente parte)						3.f
			955,00	Seminativo								

* Art. 10 comma 1 "*…E' inoltre vietata per dieci anni, sui predetti soprassuoli, la realizzazione di edifici nonché di strutture e infrastrutture finalizzate ad insediamenti civili ed attività produttive, fatti salvi i casi in cui detta realizzazione sia stata prevista in data precedente l'incendio dagli strumenti urbanistici vigenti a tale data…*"

PERIMETRAZIONE AREE PERCORSE DAL FUOCO						AREE PERCORSE DAL FUOCO VINCOLATE AI SENSI DELL'ART. 10 LEGGE 353/2000, modificato con la Legge N. 350/2003						
Data incendio	**Foglio di Mappa**	**Particella**	**Superficie Catastale "mq."**	**Qualità catastale**	**Superficie percorsa dal fuoco "mq."**	**Previsione del P.R.G. vigente dell'area percorsa dal fuoco**	**Superficie oggetto di vincolo "mq."**	**Divieto variazione destinazione** **boschi e pascoli** **15 anni**	**Divieto costruzione edifici civili e attività produttive** ***** **boschi e pascoli** **10 anni**	**Divieto di pascolo e caccia** **boschi** **10 anni**	**Divieto rimboschimento e ingegneria ambientale** **boschi e pascoli** **5 anni**	**Tavola di riferimento "Catasto incendi anno 2012"**
05/10/2012	163	67	8.749,00	Seminativo	7.682,00	– "E1" Attività agricola (per la maggior parte) – Zona di interesse archeologico lettera m, art. 1, legge 08.08.1985, n. 431 (per la rimanente parte)						3.f
			81,00	Vigneto								
05/10/2012	164	61	202.190,00	Seminativo	9.679,00	– Zona di interesse archeologico lettera m, art. 1, legge 08.08.1985, n. 431						3.f
05/10/2012	175	1	76.060,00	Seminativo	9.338,00	– Zona di interesse archeologico lettera m, art. 1, legge 08.08.1985, n. 431						3.f

* Art. 10 comma 1 "*…E' inoltre vietata per dieci anni, sui predetti soprassuoli, la realizzazione di edifici nonché di strutture e infrastrutture finalizzate ad insediamenti civili ed attività produttive, fatti salvi i casi in cui detta realizzazione sia stata prevista in data precedente l'incendio dagli strumenti urbanistici vigenti a tale data…*"

Revisione catasto dei soprassuoli percorsi dal fuoco

anno 2013, approvato con Delibera di G.M. n. 453 del 14.11.2014.

PERIMETRAZIONE AREE PERCORSE DAL FUOCO							AREE PERCORSE DAL FUOCO VINCOLATE AI SENSI DELL'ART. 10 LEGGE 353/2000, modificato con la Legge N. 350/2003						
Identif. incendio	**Data incendio**	**Foglio di Mappa**	**Particella**	**Superficie Catastale "mq."**	**Qualità catastale**	**Superficie percorsa dal fuoco "mq."**	**Previsione del P.R.G. vigente dell'area percorsa dal fuoco**	**Superficie oggetto di vincolo "mq."**	**Divieto variazione destinazione** **boschi e pascoli** **15 anni**	**Divieto costruzione edifici civili e attività produttive** ***** **boschi e pascoli** **10 anni**	**Divieto di pascolo e caccia** **boschi** **10 anni**	**Divieto rimboschimento e ingegneria ambientale** **boschi e pascoli** **5 anni**	**Tavola di riferimento "Catasto incendi anno 2013"**
1	14/05/2013	82	301	550.048	Pascolo	194.252	_Interesse generale "F", parco urbano ed attrezzature per attività sociali ed assistenziali (in parte); _ P.E.E.P. (in parte); _ "E1" attività agricola (in parte); _ Linea ferrata Palermo, Castelvetrano, Trapani, in esercizio compresa la fascia di arretramento (in parte); _ Viabilità principale e area di sedime dell'Autostrada (rimanente parte).	194.252	14/05/2028	14/05/2023		Vincolo scaduto dal 14/05/2018	3.a
		82	313	264.862	Pascolo	122.536	_ "E1" attività agricola (in parte); _ Linea ferrata Palermo, Castelvetrano, Trapani, in esercizio compresa la fascia di arretramento (in parte); _ Interesse generale "F", attrezzature per attività sociali ed assistenziali (rimanente piccola parte).	122.536	14/05/2028	14/05/2023		Vincolo scaduto dal 14/05/2018	3.a
2	16/05/2013	82	292	198.811	Pascolo	169.943	_Interesse generale "F", attrezzature sportive ed area attrezzata per manifestazioni itineranti (in parte); _ parcheggi attrezzati a verde (in parte); _ "D5" commerciali (in parte); _ viabilità principale (rimanente parte).	169.943	16/05/2028	16/05/2023		Vincolo scaduto dal 16/05/2018	3.a
		82	294	52.830	Pascolo	52.239	_Interesse generale "F", attrezzature sportive ed area attrezzata per manifestazioni itineranti (in parte); _ "E1" Attività agricola (in parte); _ Viabilità principale (rimanente parte).	52.239	16/05/2028	16/05/2023		Vincolo scaduto dal 16/05/2018	3.a

Art. 10 comma 1 "…E' inoltre vietata per dieci anni, sui predetti soprassuoli, la realizzazione di edifici nonché di strutture e infrastrutture finalizzate ad insediamenti civili ed attività produttive, fatti salvi i casi in cui detta realizzazione sia stata prevista in data precedente l'incendio dagli strumenti urbanistici vigenti a tale data…*"

PERIMETRAZIONE AREE PERCORSE DAL FUOCO							AREE PERCORSE DAL FUOCO VINCOLATE AI SENSI DELL'ART. 10 LEGGE 353/2000, modificato con la Legge N. 350/2003						
Identif. incendio	**Data incendio**	**Foglio di Mappa**	**Particella**	**Superficie Catastale "mq."**	**Qualità catastale**	**Superficie percorsa dal fuoco "mq."**	**Previsione del P.R.G. vigente dell'area percorsa dal fuoco**	**Superficie oggetto di vincolo "mq."**	**Divieto variazione destinazione** **boschi e pascoli 15 anni**	**Divieto costruzione edifici civili e attività produttive** ***** **boschi e pascoli 10 anni**	**Divieto di pascolo e caccia** **boschi 10 anni**	**Divieto rimboschimento e ingegneria ambientale** **boschi e pascoli 5 anni**	**Tavola di riferimento "Catasto incendi anno 2013"**
3	16/05/2013	67	123	2.100	Ferrovia SP	1.598	_Linea ferrata a scartamento ridotto Castelvetrano Ribera fuori esercizio (maggior parte); _Zone normate dal P.P.R. n. 2 Rione Amari "strade, slarghi,piazze, aree per spazi pubblici attrezzati per il gioco e lo sport, V.A3, slarghi di pertinenza ai fabbricati esistenti" (per la rimanente parte).						3.b
4	17/05/2013	172	2563	4.415	Vigneto	1.787	_"C3" zona di nuova edificazione (maggior parte); _ Viabilità primaria e strade interne urbane (per la rimanente parte).						3.c
5	22/05/2013	69	377	1.830	Mandorleto	1.843	"E1" Attività agricola						3.d
6	04/06/2013	37	75	4.060	Vigneto	3.675	"C1" zona omogenea di espansione						3.e
		37	94	1.830	Vigneto	1.821	_"C1" zona omogenea di espansione (per la maggior parte); _"B2" zona omogenea di completamento, viabilità carrabile principale, area per l'istruzione-scuola media, (per la rimanente parte).						3.e
7	09/06/2013	54	183	1.361	Fico India	1.192	_ Area per interesse comune: attrezzature culturali, amministrative, sociali ed assistenziali (per la maggior parte); _ "B2" zona omogenea di completamento, viabilità principale, linea ferrata Palermo-Castelvetrano-Trapani in esercizio compresa la fascia di arretramento, slarghi di pertinenza ai fabbricati esistenti del P.P.R. n. 4 di via Seggio, (per la rimanente parte).						3.b

Art. 10 comma 1 "…E' inoltre vietata per dieci anni, sui predetti soprassuoli, la realizzazione di edifici nonché di strutture e infrastrutture finalizzate ad insediamenti civili ed attività produttive, fatti salvi i casi in cui detta realizzazione sia stata prevista in data precedente l'incendio dagli strumenti urbanistici vigenti a tale data…*"

PERIMETRAZIONE AREE PERCORSE DAL FUOCO							AREE PERCORSE DAL FUOCO VINCOLATE AI SENSI DELL'ART. 10 LEGGE 353/2000, modificato con la Legge N. 350/2003						
Identif. incendio	**Data incendio**	**Foglio di Mappa**	**Particella**	**Superficie Catastale "mq."**	**Qualità catastale**	**Superficie percorsa dal fuoco "mq."**	**Previsione del P.R.G. vigente dell'area percorsa dal fuoco**	**Superficie oggetto di vincolo "mq."**	**Divieto variazione destinazione** **boschi e pascoli 15 anni**	**Divieto costruzione edifici civili e attività produttive** ***** **boschi e pascoli 10 anni**	**Divieto di pascolo e caccia** **boschi 10 anni**	**Divieto rimboschimento e ingegneria ambientale** **boschi e pascoli 5 anni**	**Tavola di riferimento "Catasto incendi anno 2013"**
8	13/06/2013	36	159	2.150	Vigneto	1.798	_Piani di lottizzazione già esecutivi (per la maggior parte); _"C1" zona omogenea di espansione (per la rimanente parte).						3.e
		36	160	3.530	Uliveto	3.544	_"C1" zona omogenea di espansione (per la maggior parte); _P.E.E.P. di progetto (per la rimanente parte).						3.e
		36	274	1.870	Vign. Ulivet.	1.628	_"C1" zona omogenea di espansione (per la maggior parte); _P.E.E.P. di progetto (per la rimanente parte).						3.e
		36	275	1.920	Uliveto	227	_"C1" zona omogenea di espansione (per la maggior parte); _P.E.E.P. di progetto (per la rimanente parte).						3.e
		36	365	2.300	Vigneto	65	P.E.E.P. di progetto						3.e
		36	499	1.830	Vign Ulivet	5	_"C1" zona omogenea di espansione						3.e
		36	593	800	Vigneto	789	_Piani di lottizzazione già esecutivi (per la maggior parte); _P.E.E.P. di progetto (per la rimanente parte).						3.e
		36	594	105	Vigneto	8	Piani di lottizzazione già esecutivi						3.e
		36	601	360	Vigneto	6	Piani di lottizzazione già esecutivi						3.e
		36	605	270	Vigneto	3	Piani di lottizzazione già esecutivi						3.e
		36	606	205	Vign Uliveto	2	Piani di lottizzazione già esecutivi						3.e
		36	625	3.600	Uliveto	408	"C1" zona omogenea di espansione						3.e
		36	1213	2.111	Vigneto	1.811	"C1" zona omogenea di espansione						3.e
		36	1214	129	Vigneto	4	Viabilità carrabile principale						3.e
		36	1445	65	Vign Uliveto	5	Viabilità carrabile principale						3.e
		36	1447	95	Vigneto	53	Viabilità carrabile principale						3.e

* Art. 10 comma 1 "*…E' inoltre vietata per dieci anni, sui predetti soprassuoli, la realizzazione di edifici nonché di strutture e infrastrutture finalizzate ad insediamenti civili ed attività produttive, fatti salvi i casi in cui detta realizzazione sia stata prevista in data precedente l'incendio dagli strumenti urbanistici vigenti a tale data…*"

PERIMETRAZIONE AREE PERCORSE DAL FUOCO							AREE PERCORSE DAL FUOCO VINCOLATE AI SENSI DELL'ART. 10 LEGGE 353/2000, modificato con la Legge N. 350/2003						
Identif. incendio	**Data incendio**	**Foglio di Mappa**	**Particella**	**Superficie Catastale "mq."**	**Qualità catastale**	**Superficie percorsa dal fuoco "mq."**	**Previsione del P.R.G. vigente dell'area percorsa dal fuoco**	**Superficie oggetto di vincolo "mq."**	**Divieto variazione destinazione** **boschi e pascoli 15 anni**	**Divieto costruzione edifici civili e attività produttive** ***** **boschi e pascoli 10 anni**	**Divieto di pascolo e caccia** **boschi 10 anni**	**Divieto rimboschimento e ingegneria ambientale** **boschi e pascoli 5 anni**	**Tavola di riferimento "Catasto incendi anno 2013"**
8	13/06/2013	36	1449	75	Vigneto	4	Viabilità carrabile principale						3.e
		36	1451	1.275	Seminativo	1	Viabilità carrabile principale						3.e
		36	1480 Sub da 1 a 6	Fabbricato	Categoria A e C	13	Piani di lottizzazione già esecutivi						3.e
		36	1630	1.016	Uliveto	299	P.E.E.P. di progetto						3.e
		36	1631	756	Uliveto	16	P.E.E.P. di progetto						3.e
		36	1636	585	Vign Uliveto	35	P.E.E.P. di progetto						3.e
		36	1639	448	Vigneto	2	P.E.E.P. di progetto						3.e
		36	1642	1.114	Vigneto	9	P.E.E.P. di progetto						3.e
		36	1646	418	Uliveto	6	P.E.E.P. di progetto						3.e
		36	1647	1.268	Uliveto	101	P.E.E.P. di progetto						3.e
		36	1649	505	Uliveto	55	_P.E.E.P. di progetto (in parte); _Viabilità carrabile principale (per la rimanente parte).						3.e
		36	1651	880	Vigneto	746	P.E.E.P. di progetto						3.e
		36	1652	874	Vigneto	888	P.E.E.P. di progetto						3.e
		36	1654	17	Vigneto	16	P.E.E.P. di progetto						3.e
		36	1655	401	Vigneto	401	_P.E.E.P. di progetto (per la maggior parte); _Viabilità carrabile principale (per la rimanente parte).						3.e
		36	1656	47	Vigneto	52	_P.E.E.P. di progetto (per la maggior parte); _Viabilità carrabile principale (per la rimanente parte).						3.e
		36	1657	919	Uliveto	897	P.E.E.P. di progetto						3.e
		36	1658	2.451	Uliveto	2.211	P.E.E.P. di progetto						3.e
		36	1659	596	Uliveto	188	_P.E.E.P. di progetto (per la maggior parte); _Viabilità carrabile principale (per la rimanente parte).						3.e
		36	1666	150	Uliveto	4	P.E.E.P. di progetto						3.e
		36	1667	437	Vigneto	425	_P.E.E.P. di progetto (per la maggior parte); _Viabilità carrabile principale (per la rimanente parte).						3.e
		36	1668	349	Vigneto	333	_P.E.E.P. di progetto (per la maggior parte); _Viabilità carrabile principale (per la rimanente parte).						3.e

Art. 10 comma 1 "…E' inoltre vietata per dieci anni, sui predetti soprassuoli, la realizzazione di edifici nonché di strutture e infrastrutture finalizzate ad insediamenti civili ed attività produttive, fatti salvi i casi in cui detta realizzazione sia stata prevista in data precedente l'incendio dagli strumenti urbanistici vigenti a tale data…*"

PERIMETRAZIONE AREE PERCORSE DAL FUOCO							AREE PERCORSE DAL FUOCO VINCOLATE AI SENSI DELL'ART. 10 LEGGE 353/2000, modificato con la Legge N. 350/2003						
Identif. incendio	**Data incendio**	**Foglio di Mappa**	**Particella**	**Superficie Catastale "mq."**	**Qualità catastale**	**Superficie percorsa dal fuoco "mq."**	**Previsione del P.R.G. vigente dell'area percorsa dal fuoco**	**Superficie oggetto di vincolo "mq."**	**Divieto variazione destinazione** **boschi e pascoli 15 anni**	**Divieto costruzione edifici civili e attività produttive** * **boschi e pascoli 10 anni**	**Divieto di pascolo e caccia** **boschi 10 anni**	**Divieto rimboschimento e ingegneria ambientale** **boschi e pascoli 5 anni**	**Tavola di riferimento "Catasto incendi anno 2013"**
9	15/06/2013	37	1320	2.514	Uliveto	2.490	"C1" zona omogenea di espansione						3.e
		37	1322	1.714	Uliveto	1.750	_"C1" zona omogenea di espansione (per la maggior parte); _viabilità carrabile principale, (per la rimanente parte).						3.e
10	21/06/2013	85	118	4.350	Mandorleto	4.292	_ Interesse generale "F", attrezzature per attività sociali ed assistenziali						3.d
		85	358	2.320	Seminativo Arbor	2.297	_ Interesse generale "F", attrezzature per attività sociali ed assistenziali						3.d
11	25/06/2013	171	2887	5.745	Incolto Prod	5.630	_"C3" zona di nuova edificazione						3.c
12	27/06/2013	37	26	1.060	Orto	1.868	_Area per l'istruzione: asilo nido (per la maggior parte); _ B2 zona omogenea di completamento e parcheggio di progetto (per la rimanente parte).						3.e
13	01/07/2013	172	102	5.970	Vigneto	6.373	_"C3" zona di nuova edificazione (per la maggior parte); _"C5" zona omogenea per insediamenti stagionali e strada interna urbana (per la rimanente parte).						3.c
14	06/07/2013	4	16	5.375	Pascolo	3.170	"E1" Attività agricola	3.170	06/07/2028	06/07/2023		Vincolo scaduto dal 06/07/2018	3.f
		4	163	47.580	Seminativo	2.652	"E1" Attività agricola						3.f
		4	448	2.060	Vigneto	527	"E1" Attività agricola						3.f

Art. 10 comma 1 "…E' inoltre vietata per dieci anni, sui predetti soprassuoli, la realizzazione di edifici nonché di strutture e infrastrutture finalizzate ad insediamenti civili ed attività produttive, fatti salvi i casi in cui detta realizzazione sia stata prevista in data precedente l'incendio dagli strumenti urbanistici vigenti a tale data…"*

PERIMETRAZIONE AREE PERCORSE DAL FUOCO							AREE PERCORSE DAL FUOCO VINCOLATE AI SENSI DELL'ART. 10 LEGGE 353/2000, modificato con la Legge N. 350/2003						
Identif. incendio	**Data incendio**	**Foglio di Mappa**	**Particella**	**Superficie Catastale "mq."**	**Qualità catastale**	**Superficie percorsa dal fuoco "mq."**	**Previsione del P.R.G. vigente dell'area percorsa dal fuoco**	**Superficie oggetto di vincolo "mq."**	**Divieto variazione destinazione** **boschi e pascoli 15 anni**	**Divieto costruzione edifici civili e attività produttive** * **boschi e pascoli 10 anni**	**Divieto di pascolo e caccia** **boschi 10 anni**	**Divieto rimboschimento e ingegneria ambientale** **boschi e pascoli 5 anni**	**Tavola di riferimento "Catasto incendi anno 2013"**
14	06/07/2013	4	449	57.560	Vigneto	11	"E1" Attività agricola						3.f
		4	453	12.479	Semin Irrig	6.110	"E1" Attività agricola	5.680	06/07/2028	06/07/2023		Vincolo scaduto dal 06/07/2018	3.f
				6.906	Pascolo								
		11	62	5.150	Seminativo	3.459	"E1" Attività agricola	3.069	06/07/2028	06/07/2023		Vincolo scaduto dal 06/07/2018	3.f
				3.380	Pascolo								
		11	63	10.000	Seminativo	10.545	"E1" Attività agricola	472	06/07/2028	06/07/2023		Vincolo scaduto dal 06/07/2018	3.f
				920	Pascolo								
		11	64	10.000	Seminativo	10.778	_"E1" Attività agricola (per la maggior parte); _Boschi, fasce forestali e rimboschimento (per la rimanente parte).	**Pascolo** 1.729 **Bosco** 187	06/07/2028	06/07/2023	06/07/2023	Vincolo scaduto dal 06/07/2018	3.f
				1.170	Pascolo								
		11	66	1.900	Vigneto	6.913	"E1" Attività agricola						3.f
				5.880	Vign Uliveto								
		11	67	32.220	Pascolo	32.330	_Boschi, fasce forestali e rimboschimento (per la maggior parte); _"E1" Attività agricola (per la rimanente parte).	**Pascolo** 32.329 **Bosco** 17.170	06/07/2028	06/07/2023	06/07/2023	Vincolo scaduto dal 06/07/2018	3.f

*Art. 10 comma 1 "…*E' inoltre vietata per dieci anni, sui predetti soprassuoli, la realizzazione di edifici nonché di strutture e infrastrutture finalizzate ad insediamenti civili ed attività produttive, fatti salvi i casi in cui detta realizzazione sia stata prevista in data precedente l'incendio dagli strumenti urbanistici vigenti a tale data…"*

PERIMETRAZIONE AREE PERCORSE DAL FUOCO							AREE PERCORSE DAL FUOCO VINCOLATE AI SENSI DELL'ART. 10 LEGGE 353/2000, modificato con la Legge N. 350/2003						
Identif. incendio	**Data incendio**	**Foglio di Mappa**	**Particella**	**Superficie Catastale "mq."**	**Qualità catastale**	**Superficie percorsa dal fuoco "mq."**	**Previsione del P.R.G. vigente dell'area percorsa dal fuoco**	**Superficie oggetto di vincolo "mq."**	**Divieto variazione destinazione** **boschi e pascoli 15 anni**	**Divieto costruzione edifici civili e attività produttive** * **boschi e pascoli 10 anni**	**Divieto di pascolo e caccia** **boschi 10 anni**	**Divieto rimboschimento e ingegneria ambientale** **boschi e pascoli 5 anni**	**Tavola di riferimento "Catasto incendi anno 2013"**
14	06/07/2013	11	84	1.600	Uliveto	1.105	_"E1" Attività agricola (per la maggior parte); _Boschi, fasce forestali e rimboschimento (per la rimanente parte).	**Pascolo** 8 **Bosco** 2	06/07/2028	06/07/2023	06/07/2023	Vincolo scaduto dal 06/07/2018	3.f
				2.860	Pascolo								
		11	85	14.760	Pascolo	5.152	Boschi, fasce forestali e rimboschimento	**Pascolo** 5.152 **Bosco** 5.152	06/07/2028	06/07/2023	06/07/2023	Vincolo scaduto dal 06/07/2018	3.f
		11	86	9.230	Pascolo	9.304	_Boschi, fasce forestali e rimboschimento (per la maggior parte); _"E1" Attività agricola (per la rimanente parte).	**Pascolo** 9.304 **Bosco** 7.591	06/07/2028	06/07/2023	06/07/2023	Vincolo scaduto dal 06/07/2018	3.f
		11	87	31.910	Pascolo	13.776	_Boschi, fasce forestali e rimboschimento (per la maggior parte); _"E1" Attività agricola (per la rimanente parte).	**Pascolo** 13.776 **Bosco** 13.199	06/07/2028	06/07/2023	06/07/2023	Vincolo scaduto dal 06/07/2018	3.f
		11	113	5.300	Seminativo	18.145	"E1" Attività agricola						3.f
		11	115	10.039	Vigneto	8.421	"E1" Attività agricola						3.f
				10.441	Uliveto								
		11	116	12.900	Vigneto	8.563	"E1" Attività agricola						3.f
				7.710	Vign Uliveto								
		11	117	900	Vigneto	6.086	"E1" Attività agricola	5.791	06/07/2028	06/07/2023		Vincolo scaduto dal 06/07/2018	3.f
				6.450	Pascolo								

Art. 10 comma 1 "…E' inoltre vietata per dieci anni, sui predetti soprassuoli, la realizzazione di edifici nonché di strutture e infrastrutture finalizzate ad insediamenti civili ed attività produttive, fatti salvi i casi in cui detta realizzazione sia stata prevista in data precedente l'incendio dagli strumenti urbanistici vigenti a tale data…"*

PERIMETRAZIONE AREE PERCORSE DAL FUOCO							AREE PERCORSE DAL FUOCO VINCOLATE AI SENSI DELL'ART. 10 LEGGE 353/2000, modificato con la Legge N. 350/2003						
Identif. incendio	**Data incendio**	**Foglio di Mappa**	**Particella**	**Superficie Catastale "mq."**	**Qualità catastale**	**Superficie percorsa dal fuoco "mq."**	**Previsione del P.R.G. vigente dell'area percorsa dal fuoco**	**Superficie oggetto di vincolo "mq."**	**Divieto variazione destinazione** **boschi e pascoli 15 anni**	**Divieto costruzione edifici civili e attività produttive** * **boschi e pascoli 10 anni**	**Divieto di pascolo e caccia** **boschi 10 anni**	**Divieto rimboschimento e ingegneria ambientale** **boschi e pascoli 5 anni**	**Tavola di riferimento "Catasto incendi anno 2013"**
14	06/07/2013	11	118	1.700	Uliveto	7.734	"E1" Attività agricola	1.907	06/07/2028	06/07/2023		Vincolo scaduto dal 06/07/2018	3.f
				7.400	Pascolo								
		11	122	3.700	Uliveto	465	_Boschi, fasce forestali e rimboschimento (per la maggior parte); _"E1" Attività agricola (per la rimanente parte).	370	06/07/2028	06/07/2023	06/07/2023	Vincolo scaduto dal 06/07/2018	3.f
				11.860	Vign Uliveto								
		11	124	17.170	Vign Uliveto	15.610	_Boschi, fasce forestali e rimboschimento (per la maggior parte); _"E1" Attività agricola (per la rimanente parte).	12.415	06/07/2028	06/07/2023	06/07/2023	Vincolo scaduto dal 06/07/2018	3.f
		11	125	12.590	Vign Uliveto	11.719	Boschi, fasce forestali e rimboschimento	11.719	06/07/2028	06/07/2023	06/07/2023	Vincolo scaduto dal 06/07/2018	3.f
		11	126	10.190	Pascolo	2.337	Boschi, fasce forestali e rimboschimento	**Pascolo** 2.337 **Bosco** 2.337	06/07/2028	06/07/2023	06/07/2023	Vincolo scaduto dal 06/07/2018	3.f
		11	158	3.800	Vigneto	3.294	"E1" Attività agricola						3.f
				2.140	Vign Uliveto								
		11	159	1.400	Uliveto	2.301	"E1" Attività agricola						3.f
				3.980	Vign Uliveto								
		11	161	100	Uliveto	1.984	"E1" Attività agricola	131	06/07/2028	06/07/2023		Vincolo scaduto dal 06/07/2018	3.f
				3.120	Pascolo								

Art. 10 comma 1 "…E' inoltre vietata per dieci anni, sui predetti soprassuoli, la realizzazione di edifici nonché di strutture e infrastrutture finalizzate ad insediamenti civili ed attività produttive, fatti salvi i casi in cui detta realizzazione sia stata prevista in data precedente l'incendio dagli strumenti urbanistici vigenti a tale data…"*

PERIMETRAZIONE AREE PERCORSE DAL FUOCO							AREE PERCORSE DAL FUOCO VINCOLATE AI SENSI DELL'ART. 10 LEGGE 353/2000, modificato con la Legge N. 350/2003						
Identif. incendio	**Data incendio**	**Foglio di Mappa**	**Particella**	**Superficie Catastale "mq."**	**Qualità catastale**	**Superficie percorsa dal fuoco "mq."**	**Previsione del P.R.G. vigente dell'area percorsa dal fuoco**	**Superficie oggetto di vincolo "mq."**	**Divieto variazione destinazione** **boschi e pascoli 15 anni**	**Divieto costruzione edifici civili e attività produttive** * **boschi e pascoli 10 anni**	**Divieto di pascolo e caccia** **boschi 10 anni**	**Divieto rimboschimento e ingegneria ambientale** **boschi e pascoli 5 anni**	**Tavola di riferimento "Catasto incendi anno 2013"**
14	06/07/2013	11	219	24.690	Uliveto	3.555	"E1" Attività agricola						3.f
		12	8	2.230	Uliveto	1.981	"E1" Attività agricola						3.f
		12	9	32	Fabb Rurale	43	"E1" Attività agricola						3.f
		12	10	1.145	Uliveto	87	"E1" Attività agricola	35	06/07/2028	06/07/2023		Vincolo scaduto dal 06/07/2018	3.f
				485	Pascolo Arb								
		12	11	1.200	Uliveto	65	"E1" Attività agricola						3.f
		12	12	3.570	Uliveto	71	"E1" Attività agricola						3.f
		12	13	1.980	Pascolo Arb	1.823	"E1" Attività agricola	1.823	06/07/2028	06/07/2023		Vincolo scaduto dal 06/07/2018	3.f
		12	14	1.430	Seminativo	1.405	"E1" Attività agricola						3.f
		12	15	1.720	Seminativo	1.755	"E1" Attività agricola						3.f
		12	16	700	Uliveto	2.784	"E1" Attività agricola						3.f
				2.100	Semin Arbor								
		12	17	360	Vigneto	377	"E1" Attività agricola						3.f
		12	116	11.020	Pascolo Arb	201	"E1" Attività agricola	201	06/07/2028	06/07/2023		Vincolo scaduto dal 06/07/2018	3.f
		12	117	690	Incolto Prod	369	"E1" Attività agricola						3.f
		12	118	1.200	Seminativo	1	"E1" Attività agricola						3.f
		12	119	2.790	Seminativo	1.898	"E1" Attività agricola						3.f

Art. 10 comma 1 "…E' inoltre vietata per dieci anni, sui predetti soprassuoli, la realizzazione di edifici nonché di strutture e infrastrutture finalizzate ad insediamenti civili ed attività produttive, fatti salvi i casi in cui detta realizzazione sia stata prevista in data precedente l'incendio dagli strumenti urbanistici vigenti a tale data…"*

PERIMETRAZIONE AREE PERCORSE DAL FUOCO							AREE PERCORSE DAL FUOCO VINCOLATE AI SENSI DELL'ART. 10 LEGGE 353/2000, modificato con la Legge N. 350/2003						
Identif. incendio	**Data incendio**	**Foglio di Mappa**	**Particella**	**Superficie Catastale "mq."**	**Qualità catastale**	**Superficie percorsa dal fuoco "mq."**	**Previsione del P.R.G. vigente dell'area percorsa dal fuoco**	**Superficie oggetto di vincolo "mq."**	**Divieto variazione destinazione** **boschi e pascoli 15 anni**	**Divieto costruzione edifici civili e attività produttive** * **boschi e pascoli 10 anni**	**Divieto di pascolo e caccia** **boschi 10 anni**	**Divieto rimboschimento e ingegneria ambientale** **boschi e pascoli 5 anni**	**Tavola di riferimento "Catasto incendi anno 2013"**
14	06/07/2013	12	120	1.800	Pascolo	1.735	"E1" Attività agricola	1.735	06/07/2028	06/07/2023		Vincolo scaduto dal 06/07/2018	3.f
		12	121	500	Pascolo	307	"E1" Attività agricola	307	06/07/2028	06/07/2023		Vincolo scaduto dal 06/07/2018	3.f
		12	122	1.000	Pascolo Arb	972	"E1" Attività agricola	972	06/07/2028	06/07/2023		Vincolo scaduto dal 06/07/2018	3.f
		12	123	3.480	Seminativo	1	"E1" Attività agricola						3.f
		12	124	453	Uliveto	143	"E1" Attività agricola						3.f
				322	Pascolo								
				95	Incolto Prod								
		12	126	4.666	Vigneto	12	"E1" Attività agricola						3.f
				304	Uliveto								
		12	127	2.460	Uliveto	2.594	"E1" Attività agricola	1.718	06/07/2028	06/07/2023		Vincolo scaduto dal 06/07/2018	3.f
				100	Pascolo Arb								
		12	128	958	Uliveto	920	"E1" Attività agricola	477	06/07/2028	06/07/2023		Vincolo scaduto dal 06/07/2018	3.f
				582	Pascolo Arb								
		12	129	3.095	Uliveto	3.138	"E1" Attività agricola	680	06/07/2028	06/07/2023		Vincolo scaduto dal 06/07/2018	3.f
				95	Pascolo Arb								
		12	130	2.080	Seminativo	2.113	"E1" Attività agricola						3.f

Art. 10 comma 1 "…E' inoltre vietata per dieci anni, sui predetti soprassuoli, la realizzazione di edifici nonché di strutture e infrastrutture finalizzate ad insediamenti civili ed attività produttive, fatti salvi i casi in cui detta realizzazione sia stata prevista in data precedente l'incendio dagli strumenti urbanistici vigenti a tale data…"*

PERIMETRAZIONE AREE PERCORSE DAL FUOCO							AREE PERCORSE DAL FUOCO VINCOLATE AI SENSI DELL'ART. 10 LEGGE 353/2000, modificato con la Legge N. 350/2003						
Identif. incendio	**Data incendio**	**Foglio di Mappa**	**Particella**	**Superficie Catastale "mq."**	**Qualità catastale**	**Superficie percorsa dal fuoco "mq."**	**Previsione del P.R.G. vigente dell'area percorsa dal fuoco**	**Superficie oggetto di vincolo "mq."**	**Divieto variazione destinazione** **boschi e pascoli 15 anni**	**Divieto costruzione edifici civili e attività produttive** * **boschi e pascoli 10 anni**	**Divieto di pascolo e caccia** **boschi 10 anni**	**Divieto rimboschimento e ingegneria ambientale** **boschi e pascoli 5 anni**	**Tavola di riferimento "Catasto incendi anno 2013"**
14	06/07/2013	12	131	504	Vigneto	62	"E1" Attività agricola						3.f
				706	Uliveto								
		12	132	638	Vigneto	2.626	"E1" Attività agricola						3.f
				2.072	Uliveto								
		12	133	2.300	Uliveto	4	"E1" Attività agricola						3.f
		12	135	900	Vigneto	327	"E1" Attività agricola						3.f
				930	Incolto Prod								
		12	136	1.000	Uliveto	987	"E1" Attività agricola						3.f
				730	Seminativo								
		12	137	580	Seminativo	436	"E1" Attività agricola						3.f
		12	139	2.810	Uliveto	2.125	"E1" Attività agricola						3.f
		12	140	1.110	Incolto Prod	1.103	"E1" Attività agricola						3.f
		12	141	1.350	Uliveto	1.336	"E1" Attività agricola						3.f
		12	142	1.610	Incolto Prod	1.618	"E1" Attività agricola						3.f
		12	143	2.450	Pascolo	2.411	"E1" Attività agricola	2.411	06/07/2028	06/07/2023		Vincolo scaduto dal 06/07/2018	3.f
		12	144	2.400	Pascolo	2.438	"E1" Attività agricola	2.438	06/07/2028	06/07/2023		Vincolo scaduto dal 06/07/2018	3.f
		12	145	4.550	Vigneto	3.755	"E1" Attività agricola						3.f
		12	146	31	Fabb Rurale	31	"E1" Attività agricola						3.f
		12	147	48	Fabb Rurale	45	"E1" Attività agricola						3.f
		12	148	310	Accessorio	306	"E1" Attività agricola						3.f
		12	149	2.800	Pascolo	1.347	"E1" Attività agricola	1.347	06/07/2028	06/07/2023		Vincolo scaduto dal 06/07/2018	3.f
		12	150	541	Uliveto	676	"E1" Attività agricola	676	06/07/2028	06/07/2023		Vincolo scaduto dal 06/07/2018	3.f
				809	Pascolo Arb								

Art. 10 comma 1 "…E' inoltre vietata per dieci anni, sui predetti soprassuoli, la realizzazione di edifici nonché di strutture e infrastrutture finalizzate ad insediamenti civili ed attività produttive, fatti salvi i casi in cui detta realizzazione sia stata prevista in data precedente l'incendio dagli strumenti urbanistici vigenti a tale data…*"

PERIMETRAZIONE AREE PERCORSE DAL FUOCO							AREE PERCORSE DAL FUOCO VINCOLATE AI SENSI DELL'ART. 10 LEGGE 353/2000, modificato con la Legge N. 350/2003						
Identif. incendio	**Data incendio**	**Foglio di Mappa**	**Particella**	**Superficie Catastale "mq."**	**Qualità catastale**	**Superficie percorsa dal fuoco "mq."**	**Previsione del P.R.G. vigente dell'area percorsa dal fuoco**	**Superficie oggetto di vincolo "mq."**	**Divieto variazione destinazione** **boschi e pascoli 15 anni**	**Divieto costruzione edifici civili e attività produttive** * **boschi e pascoli 10 anni**	**Divieto di pascolo e caccia** **boschi 10 anni**	**Divieto rimboschimento e ingegneria ambientale** **boschi e pascoli 5 anni**	**Tavola di riferimento "Catasto incendi anno 2013"**
14	06/07/2013	12	151	1.067	Uliveto	165	"E1" Attività agricola	165	06/07/2028	06/07/2023		Vincolo scaduto dal 06/07/2018	3.f
				343	Pascolo Arb								
		12	152	380	Pascolo	293	"E1" Attività agricola	293	06/07/2028	06/07/2023		Vincolo scaduto dal 06/07/2018	3.f
		12	153	6.660	Pascolo	4.178	"E1" Attività agricola	4.178	06/07/2028	06/07/2023		Vincolo scaduto dal 06/07/2018	3.f
		12	154	1.950	Pascolo	1.524	"E1" Attività agricola	1.524	06/07/2028	06/07/2023		Vincolo scaduto dal 06/07/2018	3.f
		12	155	2.690	Uliveto	1.481	"E1" Attività agricola						3.f
		12	156	1.600	Uliveto	157	"E1" Attività agricola						3.f
		12	157	2.070	Semin Arbor	1.890	"E1" Attività agricola						3.f
		12	158	310	Uliveto	156	"E1" Attività agricola						3.f
		12	219	5.300	Uliveto	2.479	"E1" Attività agricola						3.f
				3.480	Semin Arbor								
		12	220	300	Uliveto	114	"E1" Attività agricola						3.f
				60	Seminativo								
		12	222	16	Fabb Rurale	18	"E1" Attività agricola						3.f
		12	223	1.821	Uliveto	817	"E1" Attività agricola	746	06/07/2028	06/07/2023		Vincolo scaduto dal 06/07/2018	3.f
				889	Pascolo Arb								
		12	224	810	Pascolo	825	"E1" Attività agricola	825	06/07/2028	06/07/2023		Vincolo scaduto dal 06/07/2018	3.f
		12	225	900	Pascolo	553	"E1" Attività agricola	553	06/07/2028	06/07/2023		Vincolo scaduto dal 06/07/2018	3.f
		12	226	860	Pascolo	440	"E1" Attività agricola	440	06/07/2028	06/07/2023		Vincolo scaduto dal 06/07/2018	3.f
		12	227	8.900	Pascolo	6.949	"E1" Attività agricola	6.949	06/07/2028	06/07/2023		Vincolo scaduto dal 06/07/2018	3.f
		12	228	7.970	Pascolo	1.678	"E1" Attività agricola	1.678	06/07/2028	06/07/2023		Vincolo scaduto dal 06/07/2018	3.f
		12	229	1.770	Incolto Prod	1.833	"E1" Attività agricola						3.f
		12	230	990	Incolto Prod	985	"E1" Attività agricola						3.f
		12	231	5.760	Incolto Prod	5.734	"E1" Attività agricola						3.f
		12	232	2.300	Vigneto	1.552	"E1" Attività agricola						
		12	233	2.410	Seminativo	2.408	"E1" Attività agricola						3.f
		12	234	5.490	Incolto Prod	5.434	"E1" Attività agricola						3.f
		12	235	2.800	Pascolo	2.798	"E1" Attività agricola	2.798	06/07/2028	06/07/2023		Vincolo scaduto dal 06/07/2018	3.f

Art. 10 comma 1 "…E' inoltre vietata per dieci anni, sui predetti soprassuoli, la realizzazione di edifici nonché di strutture e infrastrutture finalizzate ad insediamenti civili ed attività produttive, fatti salvi i casi in cui detta realizzazione sia stata prevista in data precedente l'incendio dagli strumenti urbanistici vigenti a tale data…"*

PERIMETRAZIONE AREE PERCORSE DAL FUOCO							AREE PERCORSE DAL FUOCO VINCOLATE AI SENSI DELL'ART. 10 LEGGE 353/2000, modificato con la Legge N. 350/2003						
Identif. incendio	**Data incendio**	**Foglio di Mappa**	**Particella**	**Superficie Catastale "mq."**	**Qualità catastale**	**Superficie percorsa dal fuoco "mq."**	**Previsione del P.R.G. vigente dell'area percorsa dal fuoco**	**Superficie oggetto di vincolo "mq."**	**Divieto variazione destinazione** **boschi e pascoli 15 anni**	**Divieto costruzione edifici civili e attività produttive** * **boschi e pascoli 10 anni**	**Divieto di pascolo e caccia** **boschi 10 anni**	**Divieto rimboschimento e ingegneria ambientale** **boschi e pascoli 5 anni**	**Tavola di riferimento "Catasto incendi anno 2013"**
14	06/07/2013	12	236	2.910	Pascolo	2.894	"E1" Attività agricola	2.894	06/07/2028	06/07/2023			3.f
		12	237	1.310	Vign Uliveto	1.301	"E1" Attività agricola						3.f
		12	238	4.920	Pascolo	4.771	"E1" Attività agricola	4.771	06/07/2028	06/07/2023		Vincolo scaduto dal 06/07/2018	3.f
		12	239	1.180	Pascolo Arb	1.024	"E1" Attività agricola	1.024	06/07/2028	06/07/2023		Vincolo scaduto dal 06/07/2018	3.f
		12	240	1.700	Vigneto	979	"E1" Attività agricola						3.f
				1.080	Uliveto								
		12	244	1.500	Vigneto	932	"E1" Attività agricola						3.f
				1.150	Vign Uliveto								
		12	245	1.103	Vign Uliveto	947	"E1" Attività agricola						3.f
				1.657	Uliveto								
		12	248	2.010	Uliveto	18	"E1" Attività agricola						3.f
		12	249	2.600	Uliveto	870	"E1" Attività agricola						3.f
				470	Vign Uliveto								
		12	251	1.000	Vigneto	841	"E1" Attività agricola						3.f
				1.020	Semin Arbor								
		12	252	3.200	Uliveto	48	"E1" Attività agricola						3.f
				500	Semin Arbor								
		12	253	2.990	Semin Arbor	2.153	"E1" Attività agricola						3.f
		12	300	1.500	Pascolo Arb	1.537	"E1" Attività agricola	1.537	06/07/2028	06/07/2023		Vincolo scaduto dal 06/07/2018	3.f
		12	301	700	Pascolo Arb	772	"E1" Attività agricola	772	06/07/2028	06/07/2023		Vincolo scaduto dal 06/07/2018	3.f
		12	303	600	Pascolo	585	"E1" Attività agricola	585	06/07/2028	06/07/2023		Vincolo scaduto dal 06/07/2018	3.f
		12	308	9.660	Pascolo	1.198	"E1" Attività agricola	1.198	06/07/2028	06/07/2023		Vincolo scaduto dal 06/07/2018	3.f

Art. 10 comma 1 "…E' inoltre vietata per dieci anni, sui predetti soprassuoli, la realizzazione di edifici nonché di strutture e infrastrutture finalizzate ad insediamenti civili ed attività produttive, fatti salvi i casi in cui detta realizzazione sia stata prevista in data precedente l'incendio dagli strumenti urbanistici vigenti a tale data…"*

PERIMETRAZIONE AREE PERCORSE DAL FUOCO							AREE PERCORSE DAL FUOCO VINCOLATE AI SENSI DELL'ART. 10 LEGGE 353/2000, modificato con la Legge N. 350/2003						
Identif. incendio	**Data incendio**	**Foglio di Mappa**	**Particella**	**Superficie Catastale "mq."**	**Qualità catastale**	**Superficie percorsa dal fuoco "mq."**	**Previsione del P.R.G. vigente dell'area percorsa dal fuoco**	**Superficie oggetto di vincolo "mq."**	**Divieto variazione destinazione** **boschi e pascoli 15 anni**	**Divieto costruzione edifici civili e attività produttive** * **boschi e pascoli 10 anni**	**Divieto di pascolo e caccia** **boschi 10 anni**	**Divieto rimboschimento e ingegneria ambientale** **boschi e pascoli 5 anni**	**Tavola di riferimento "Catasto incendi anno 2013"**
14	06/07/2013	12	309	300	Pascolo Arb	495	"E1" Attività agricola	495	06/07/2028	06/07/2023		Vincolo scaduto dal 06/07/2018	3.f
		12	310	3.600	Pascolo	3.244	"E1" Attività agricola	3.244	06/07/2028	06/07/2023		Vincolo scaduto dal 06/07/2018	3.f
		12	311	4.190	Pascolo	3.778	"E1" Attività agricola	3.778	06/07/2028	06/07/2023		Vincolo scaduto dal 06/07/2018	3.f
		12	312	2.690	Uliveto	2.066	"E1" Attività agricola						3.f
		12	313	2.060	Seminativo	1.787	"E1" Attività agricola						3.f
		12	314	4.000	Incolto Prod	4.016	"E1" Attività agricola						3.f
		12	315	1.900	Incolto Prod	1.879	"E1" Attività agricola						3.f
		12	316	640	Pascolo Arb	584	"E1" Attività agricola	584	06/07/2028	06/07/2023		Vincolo scaduto dal 06/07/2018	3.f
		12	327	1.070	Incolto Prod	1.069	"E1" Attività agricola						3.f
		12	328	990	Uliveto	994	"E1" Attività agricola						3.f
		12	333	7.480	Semin Arbor	3.799	"E1" Attività agricola						3.f
		12	335	3.270	Seminativo	3.158	"E1" Attività agricola						3.f
		12	336	1.030	Seminativo	826	"E1" Attività agricola						
		12	337	1.000	Uliveto	1.325	"E1" Attività agricola	936	06/07/2028	06/07/2023		Vincolo scaduto dal 06/07/2018	3.f
				430	Pascolo Arb								
		12	338	800	Pascolo Arb	357	"E1" Attività agricola	357	06/07/2028	06/07/2023		Vincolo scaduto dal 06/07/2018	3.f

Art. 10 comma 1 "…E' inoltre vietata per dieci anni, sui predetti soprassuoli, la realizzazione di edifici nonché di strutture e infrastrutture finalizzate ad insediamenti civili ed attività produttive, fatti salvi i casi in cui detta realizzazione sia stata prevista in data precedente l'incendio dagli strumenti urbanistici vigenti a tale data…"*

PERIMETRAZIONE AREE PERCORSE DAL FUOCO							AREE PERCORSE DAL FUOCO VINCOLATE AI SENSI DELL'ART. 10 LEGGE 353/2000, modificato con la Legge N. 350/2003						
Identif. incendio	**Data incendio**	**Foglio di Mappa**	**Particella**	**Superficie Catastale "mq."**	**Qualità catastale**	**Superficie percorsa dal fuoco "mq."**	**Previsione del P.R.G. vigente dell'area percorsa dal fuoco**	**Superficie oggetto di vincolo "mq."**	**Divieto variazione destinazione** **boschi e pascoli 15 anni**	**Divieto costruzione edifici civili e attività produttive** * **boschi e pascoli 10 anni**	**Divieto di pascolo e caccia** **boschi 10 anni**	**Divieto rimboschimento e ingegneria ambientale** **boschi e pascoli 5 anni**	**Tavola di riferimento "Catasto incendi anno 2013"**
14	06/07/2013	12	349	2.050	Semin Arbor	1.156	"E1" Attività agricola						3.f
		12	350	2.020	Semin Arbor	1.304	"E1" Attività agricola						3.f
		12	353	4.160	Uliveto	871	"E1" Attività agricola						3.f
		12	355	4.000	Pascolo Arb	3.833	"E1" Attività agricola	3.833	06/07/2028	06/07/2023		Vincolo scaduto dal 06/07/2018	3.f
		12	356	1.890	Pascolo Arb	1.840	"E1" Attività agricola	1.840	06/07/2028	06/07/2023		Vincolo scaduto dal 06/07/2018	3.f
		12	357	340	Pascolo Arb	341	"E1" Attività agricola	341	06/07/2028	06/07/2023		Vincolo scaduto dal 06/07/2018	3.f
		12	358	1.530	Pascolo Arb	1.466	"E1" Attività agricola	1.466	06/07/2028	06/07/2023		Vincolo scaduto dal 06/07/2018	3.f
		12	359	1.220	Pascolo Arb	1.272	"E1" Attività agricola	1.272	06/07/2028	06/07/2023		Vincolo scaduto dal 06/07/2018	3.f
		12	360	200	Uliveto	407	"E1" Attività agricola						3.f
				930	Semin Arbor								
		12	376	1.000	Uliveto	910	"E1" Attività agricola						3.f
				100	Seminativo								
		12	382	1.526	Uliveto	925	"E1" Attività agricola	925	06/07/2028	06/07/2023		Vincolo scaduto dal 06/07/2018	3.f
				824	Pascolo Arb								
		12	385	1.450	Uliveto	888	"E1" Attività agricola						3.f
		12	386	1.100	Uliveto	403	"E1" Attività agricola						3.f
				370	Seminativo								
		12	388	213	Vign Uliveto	978	"E1" Attività agricola						3.f
				1.367	Uliveto								
		12	389	1.546	Uliveto	66	"E1" Attività agricola	66	06/07/2028	06/07/2023		Vincolo scaduto dal 06/07/2018	3.f
				20	Vigneto								
				104	Pascolo								
		12	412	15.192	Uliveto	4	"E1" Attività agricola						3.f

Art. 10 comma 1 "…E' inoltre vietata per dieci anni, sui predetti soprassuoli, la realizzazione di edifici nonché di strutture e infrastrutture finalizzate ad insediamenti civili ed attività produttive, fatti salvi i casi in cui detta realizzazione sia stata prevista in data precedente l'incendio dagli strumenti urbanistici vigenti a tale data…"*

PERIMETRAZIONE AREE PERCORSE DAL FUOCO							AREE PERCORSE DAL FUOCO VINCOLATE AI SENSI DELL'ART. 10 LEGGE 353/2000, modificato con la Legge N. 350/2003						
Identif. incendio	**Data incendio**	**Foglio di Mappa**	**Particella**	**Superficie Catastale "mq."**	**Qualità catastale**	**Superficie percorsa dal fuoco "mq."**	**Previsione del P.R.G. vigente dell'area percorsa dal fuoco**	**Superficie oggetto di vincolo "mq."**	**Divieto variazione destinazione** **boschi e pascoli 15 anni**	**Divieto costruzione edifici civili e attività produttive** ***** **boschi e pascoli 10 anni**	**Divieto di pascolo e caccia** **boschi 10 anni**	**Divieto rimboschimento e ingegneria ambientale** **boschi e pascoli 5 anni**	**Tavola di riferimento "Catasto incendi anno 2013"**
15	12/07/2013	166	307	540	Seminativo Arbor	419	_"C3" zona omogenea per insediamenti residenziali-alberghieri (per la maggior parte); _"C2" zona omogenea di espansione (per la restante parte).						3.g
		166	308	530	Seminativo Arbor	402	_"C3" zona omogenea per insediamenti residenziali-alberghieri						3.g
		166	309	610	Seminativo Arbor	458	_"C3" zona omogenea per insediamenti residenziali-alberghieri						3.g
		166	442	2.860	Uliveto	2.634	_"C3" zona omogenea per insediamenti residenziali-alberghieri (per la maggior parte); _"C2" zona omogenea di espansione (per la restante parte).						3.g
16	24/07/2013	70	65	4.250	Incolto Prod	4.120	_"E1" attività agricola (per la maggior parte); _ Viabilità carrabile principale (per la restante parte).						3.b
		70	66	2.990	Incolto Prod	2.936	_"E1" attività agricola (per la maggior parte); _ Viabilità carrabile principale (per la restante parte).						3.b
17	11/08/2013	174_A	14	4.980	Incolto Prod	4.847	_"C5" zona omogenea per insediamenti stagionali						3.c

*Art. 10 comma 1 "…*E' inoltre vietata per dieci anni, sui predetti soprassuoli, la realizzazione di edifici nonché di strutture e infrastrutture finalizzate ad insediamenti civili ed attività produttive, fatti salvi i casi in cui detta realizzazione sia stata prevista in data precedente l'incendio dagli strumenti urbanistici vigenti a tale data…"*