

Regione Siciliana  
**CITTÀ DI CASTELVETRANO**

**Adeguamento alle norme vigenti in materia di agibilità della  
scuola elementare "GIOVANNI VERGA" di via F. Centonze  
1° Stralcio Funzionale**

Visti

**Tav. 3.3  
Esistente**

**Pianta Piano Primo**



Data **03 APR. 2015**

II R.U.P.  
VALIDA il presente progetto ai  
sensi dell'art. 55/comma 1 del  
DPR 207/2010.  
data \_\_\_\_\_

Arch. Salvatore Ferro

I progettisti:

Geom. Tommaso Concadore

Arch. Vincenzo Caime



Regione Siciliana  
**CITTÀ DI CASTELVETRANO**

**Adeguamento alle norme vigenti in materia di agibilità della scuola elementare "GIOVANNI VERGA" di via F. Centonze**  
1° Stralcio Funzionale

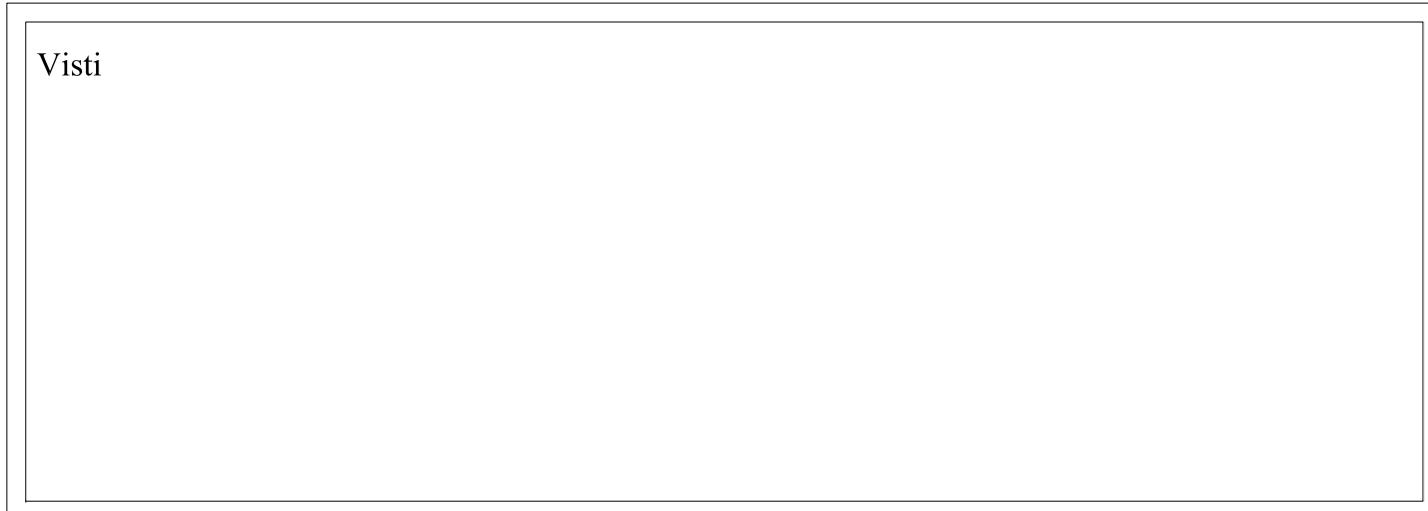

**Tav. 3.3**  
**Esistente**

Pianta Piano Primo

Data

Il R.U.P.  
VALIDA il presente progetto ai  
sensi dell'art. 55, comma 1 del  
DPR 207/2010.  
data \_\_\_\_\_  
Arch. Salvatore Ferro

I progettisti:  
Geom. Tommaso Concadoro  
Arch. Vincenzo Caime

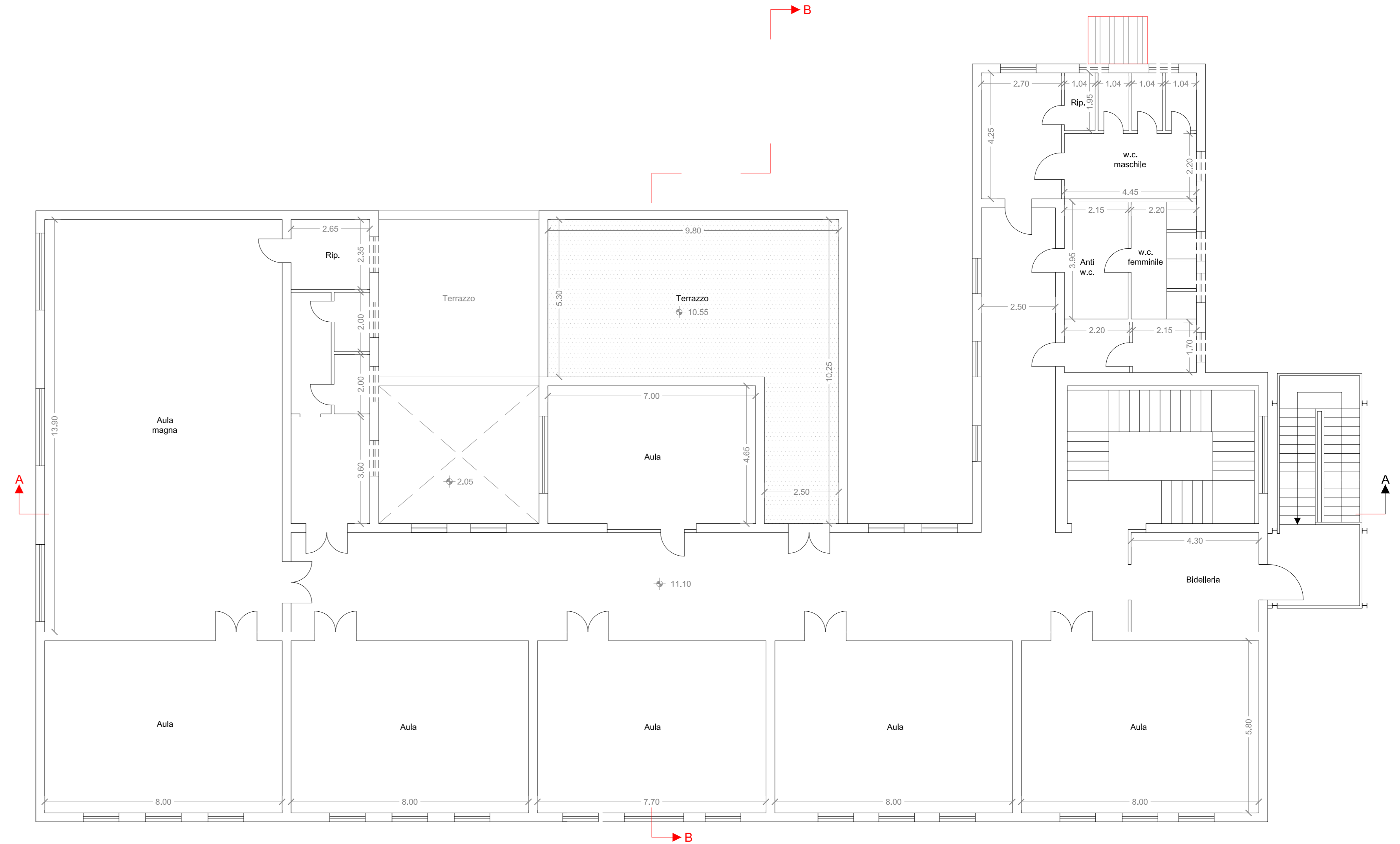

Pianta Piano Secondo

