



Regione Siciliana

Città di Castelvetro

Il Settore – Servizi Tecnici

3° Servizio “Pianificazione del Territorio e S.I.T.R.



2016/2017

**Catasto incendi** (aggiornamento anni 2016-2017)

“Art. 10 Legge n° 353/2000 e successive modifiche e integrazioni”

# Tav. 4.2

- Catasto soprassuoli percorsi dal fuoco anni 2016/ 2017

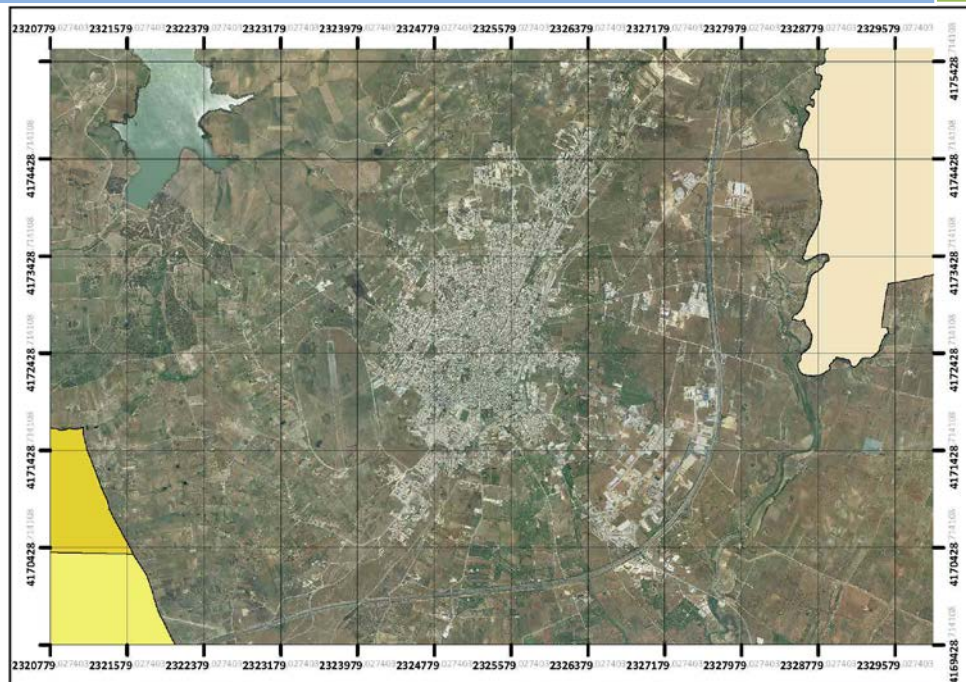

Commissione Straordinaria

Dott. Caccamo Salvatore  
Dott.ssa Borbone Elisa  
Dott.ssa Musca Concetta Maria

Dirigente ad interim  
Il Settore Servizi Tecnici

Dott. Andrea Antonino Di Como

**Gruppo di progettazione:**

Responsabile e referente  
del procedimento  
Tecnico GIS redattore  
Collaboratrice amministrativa

Dott. Michele Caldarera  
Geom. Maurizio Titone  
Sig.ra Enza Tilotta

**Approvato:** (elenco provvisorio)

Delibera di G.M. n° \_\_\_\_\_ del \_\_\_\_\_

**Pubblicato:**

Dal \_\_\_\_\_ al \_\_\_\_\_

**Approvato:** (elenco definitivo)

Delibera di G.M. n° \_\_\_\_\_ del \_\_\_\_\_



PERIMETRAZIONE AREE PERCORSE DAL FUOCO							AREE PERCORSE DAL FUOCO VINCOLATE AI SENSI DELL'ART. 10 LEGGE 323/2000, modificato con Legge N. 350/2003								
Identif. incendio	Data incendio	Foglio di Mappa	Particella	Superficie Catastale "mq."	Qualità catastale	Superficie percorsa dal fuoco "mq"	Previsione del P.R.G. vigente dell'area percorsa dal fuoco e aree boschive individuate dal S.I.F. (D.Lgs 227/01 e L.R. 16/96)	Superficie oggetto di vincolo "mq."		Divieto variazione destinazione boschi e pascoli <b>15 anni</b>	Divieto costruzione edifici civili e attività produttive *boschi e pascoli <b>10 anni</b>	Divieto di pascolo e caccia boschi <b>10 anni</b>	Divieto rimboschimento e ingegneria ambientale boschi e pascoli <b>5 anni</b>	Tavola di riferimento "Catasto incendi anno 2016"	
								bosco	pascolo						
3	14/06/2016	46	249	330	vigneto	330	Z.T.O. "E1"							Tav. 3.3	
			252	3.650	pascolo	3.650	Z.T.O. "E1"		3650	14/06/2031	14/06/2026		14/06/2021		
			248	1.580	vigneto	1.580	Z.T.O. "E1"								
			244	390	seminativo	390	Z.T.O. "E1"								
			246	9.920	seminativo	9.920	Z.T.O. "E1"								
			247	390	seminativo	390	Z.T.O. "E1"								
			385	1.150	vigneto	1.150	Z.T.O. "E1"								
			386	4.530	vigneto	4.530	Z.T.O. "E1"								
			387	2.640	vigneto	2.378	Z.T.O. "E1"								
			382	3.295	vigneto	3.295	Z.T.O. "E1"								
			383	7.955	vigneto	7.027	Z.T.O. "E1"								
			384	4.100	vigneto	4.100	Z.T.O. "E1"								
			242	40	fabb rurale	40	Z.T.O. "E1"								
			9	60	ente urbano	60	Z.T.O. "E1"								
			8	440	fabb rurale	440	Z.T.O. "E1"								
			34	6.420	seminativo	4.793	Z.T.O. "E1"								
			33	8.380	seminativo	1.950	Z.T.O. "E1"								
			3	1.740	seminativo	1.145	Z.T.O. "E1"								
			2	3.840	seminativo	3.604	Z.T.O. "E1"								
			7	572	vigneto	2.229	Z.T.O. "E1"								
				1.778	pascolo		Z.T.O. "E1"		1.178	14/06/2031	14/06/2026		14/06/2021		
			6	6.450	seminativo	6.450	Z.T.O. "E1"								
			230	3.230	vigneto	3.230	Z.T.O. "E1"								
			222	1.680	seminativo	1.083	Z.T.O. "E1"								
			241	30	fabb rurale	30	Z.T.O. "E1"								
			231	80	fabb rurale	80	Z.T.O. "E1"								
			113	13.260	vigneto	13.260	Z.T.O. "E1"								
			48	3.000	seminativo	391	Z.T.O. "E1"								
	270	vigneto													
221	900	uliveto	1.073	Z.T.O. "E1"											
	700	seminativo													
220	1.620	seminativo	1.248	Z.T.O. "E1"											
96	15.170	seminativo	1.981	Z.T.O. "E1"											
127	907	semin irrig	1.666	Z.T.O. "E1"											
	9.123	uliveto													
94	840	seminativo	840	Z.T.O. "E1"											

PERIMETRAZIONE AREE PERCORSE DAL FUOCO							AREE PERCORSE DAL FUOCO VINCOLATE AI SENSI DELL'ART. 10 LEGGE 323/2000, modificato con Legge N. 350/2003								
Identif. incendio	Data incendio	Foglio di Mappa	Particella	Superficie Catastale "mq."	Qualità catastale	Superficie percorsa dal fuoco "mq"	Previsione del P.R.G. vigente dell'area percorsa dal fuoco e aree boschive individuate dal S.I.F. (D.Lgs 227/01 e L.R. 16/96)	Superficie oggetto di vincolo "mq."		Divieto variazione destinazione boschi e pascoli <b>15 anni</b>	Divieto costruzione edifici civili e attività produttive *boschi e pascoli <b>10 anni</b>	Divieto di pascolo e caccia boschi <b>10 anni</b>	Divieto rimboschimento e ingegneria ambientale boschi e pascoli <b>5 anni</b>	Tavola di riferimento "Catasto incendi anno 2016"	
								bosco	pascolo						
		138	249	14.933	seminativo	288	Z.T.O. "E1"								
			93		4.400	uliveto	1.552	Z.T.O. "E1"							
					6.180	seminativo									
			128	1.760	seminativo	1.203	Z.T.O. "E1"								
			142		5.100	uliveto	1.255	Z.T.O. "E1"							
					5.150	seminativo									
			143	1.370	uliveto	1.187	Z.T.O. "E1"								
			136	6.940	seminativo	847	Z.T.O. "E1"								
		131		2.545	semin irrig	3.080	Z.T.O. "E1"								
				6.535	uliveto										
		132		10.072	seminativo	307	Z.T.O. "E1"								
				1.568	incolt prod										
		151	119	3.200	seminativo	1.936	Z.T.O. "E1"								
			120	3.460	seminativo	3.250	Z.T.O. "E1"								
			127	6.980	vigneto	1.166	Z.T.O. "E1"								
			103	2.610	seminativo	1.299	Z.T.O. "E1"								
			85	4.260	incolt prod	4.055	Z.T.O. "E1"								
			86	7.270	seminativo	6.218	Z.T.O. "E1"								
			101		19.806	vigneto	7.035	Z.T.O. "E1"							
					21	seminativo									
					813	pascolo									
			133	1.240	seminativo	946	Z.T.O. "E1"								
			234	2.711	uliveto	235	Z.T.O. "E1"								
			235	3.045	uliveto	226	Z.T.O. "E1"								
			161	30	seminativo	30	Z.T.O. "E1"								
			157	2.940	seminativo	202	Z.T.O. "E1"								
			159	390	incolt prod	410	Z.T.O. "E1"								
			160	4.040	vigneto	3.180	Z.T.O. "E1"								
			84	2.610	seminativo	987	Z.T.O. "E1"								
			59	8.940	vigneto	908	Z.T.O. "E1"								
			60	6.520	uliveto	1.920	Z.T.O. "E1"								
			61	5.100	orto	17	Z.T.O. "E1"								
		57	1.280	vigneto	379	Z.T.O. "E1"									
		30	5.880	seminativo	4.389	Z.T.O. "E1"									
		51	10.130	seminativo	1.345	Z.T.O. "E1"									
		62	15.540	semin irrig	15.291	Z.T.O. "E1"									

PERIMETRAZIONE AREE PERCORSE DAL FUOCO							AREE PERCORSE DAL FUOCO VINCOLATE AI SENSI DELL'ART. 10 LEGGE 323/2000, modificato con Legge N. 350/2003							
Identif. incendio	Data incendio	Foglio di Mappa	Particella	Superficie Catastale "mq."	Qualità catastale	Superficie percorsa dal fuoco "mq"	Previsione del P.R.G. vigente dell'area percorsa dal fuoco e aree boschive individuate dal S.I.F. (D.Lgs 227/01 e L.R. 16/96)	Superficie oggetto di vincolo "mq."		Divieto variazione destinazione boschi e pascoli <b>15 anni</b>	Divieto costruzione edifici civili e attività produttive *boschi e pascoli <b>10 anni</b>	Divieto di pascolo e caccia boschi <b>10 anni</b>	Divieto rimboschimento e ingegneria ambientale boschi e pascoli <b>5 anni</b>	Tavola di riferimento "Catasto incendi anno 2016"
								bosco	pascolo					
			81	5.990	incolt prod	13.065	Z.T.O. "E1"							
				9.000	vigneto									
			82	2.620	seminativo	467	Z.T.O. "E1"							
			83	2.720	seminativo	708	Z.T.O. "E1"							
			80	5.210	vigneto	318	Z.T.O. "E1"							
			63	12.080	semin irrig	11.586	Z.T.O. "E1"							
			78	5.810	semin arbor	16	Z.T.O. "E1"							
			79	4.820	incolt prod	4.269	Z.T.O. "E1"							
		153	61	84.660	incolt prod	57.123	Z.T.O. "E1"							
			69	1.520	uliveto	491	Z.T.O. "E1"							
			49	3.480	seminativo	963	Z.T.O. "E1"							
			22	11.600	seminativo	10.507	Z.T.O. "E1"							
			13	545	vigneto	24.357	Z.T.O. "E1"							
				2.625	vigneto irr									
			41	3.840	vigneto	3.840	Z.T.O. "E1"							
			48	3.820	vigneto	2.527	Z.T.O. "E1"							
		46	12.140	vigneto	12.140	Z.T.O. "E1"								
		153	117	90	seminativo	1.100	Z.T.O. "E1"							
				1.010	pascolo arb		Z.T.O. "E1"	1.010	18/06/2031	18/06/2026	18/06/2021			
			128	4.408	pascolo arb	4.408	Z.T.O. "E1"	4.408	18/06/2031	18/06/2026	18/06/2021			
			111	5.233	seminativo	1.783	Z.T.O. "E1"							
				597	uliveto									
			112	14.680	uliveto	14.680	Z.T.O. "E1"							
			116	8.800	incolt prod	302	Z.T.O. "E1"							
			155	550	vign ulivet	288	Z.T.O. "E1"							
			156	2.410	uliveto	363	Z.T.O. "E1"							
			154	4.000	uliveto	4.109	Z.T.O. "E1"							
				1.900	seminativo									
			129	1.091	seminativo	1.091	Z.T.O. "E1"							
				3.201	pascolo arb	3.201	Z.T.O. "E1"	3.201	18/06/2031	18/06/2026	18/06/2021			
			136	2.293	uliveto	162	Z.T.O. "E1"							
			93	6.720	seminativo	6.720	Z.T.O. "E1"							
			94	5.400	seminativo	5.400	Z.T.O. "E1"							
		92	8.680	seminativo	8.680	Z.T.O. "E1"								
		90	1.430	uliveto	1.430	Z.T.O. "E1"								
		91	2.200	uliveto	2.820	Z.T.O. "E1"								



PERIMETRAZIONE AREE PERCORSE DAL FUOCO							AREE PERCORSE DAL FUOCO VINCOLATE AI SENSI DELL'ART. 10 LEGGE 323/2000, modificato con Legge N. 350/2003							
Identif. incendio	Data incendio	Foglio di Mappa	Particella	Superficie Catastale "mq."	Qualità catastale	Superficie percorsa dal fuoco "mq"	Previsione del P.R.G. vigente dell'area percorsa dal fuoco e aree boschive individuate dal S.I.F. (D.Lgs 227/01 e L.R. 16/96)	Superficie oggetto di vincolo "mq."		Divieto variazione destinazione boschi e pascoli <b>15 anni</b>	Divieto costruzione edifici civili e attività produttive *boschi e pascoli <b>10 anni</b>	Divieto di pascolo e caccia boschi <b>10 anni</b>	Divieto rimboschimento e ingegneria ambientale boschi e pascoli <b>5 anni</b>	Tavola di riferimento "Catasto incendi anno 2016"
								bosco	pascolo					
		162	22	6.000	vigneto	547	Z.T.O. "E1"							
				850	seminativo									
			27	1.740	uliveto	1.740	Z.T.O. "E1"							
				351	seminativo	1.430	Z.T.O. "E1"							
			25	1.079	pascolo		Z.T.O. "E1"		1.079	18/06/2031	18/06/2026		18/06/2021	
				29.414	seminativo	24.357	Z.T.O. "E1"							
			13	1.976	uliveto		Z.T.O. "E1"							
				16.458	seminativo	19.880	Z.T.O. "E1"							
			50	452	uliveto		Z.T.O. "E1"							
				2.970	pascolo		Z.T.O. "E1"		2.970	18/06/2031	18/06/2026		18/06/2021	
			49	3.000	uliveto	2.571	Z.T.O. "E1"							
			45	3.485	seminativo	5.820	Z.T.O. "E1"							
				2.335	uliveto		Z.T.O. "E1"							
			12	29.450	uliveto	40.839	Z.T.O. "E1"							
				13.270	seminativo		Z.T.O. "E1"							
			11	71.040	seminativo	60.216	Z.T.O. "E1"							
			28	3.380	uliveto	3.380	Z.T.O. "E1"							
			38	10.220	seminativo	7.776	Z.T.O. "E1"							
			37	3.023	seminativo	3.700	Z.T.O. "E1"							
				677	uliveto		Z.T.O. "E1"							
			51	1.339	seminativo	10.750	Z.T.O. "E1"							
				9.411	uliveto		Z.T.O. "E1"							
			44	1.220	seminativo	1.220	Z.T.O. "E1"							
			43	1.150	seminativo	1.150	Z.T.O. "E1"							
			36	13.567	seminativo	14.961	Z.T.O. "E1"							
				2.033	uliveto		Z.T.O. "E1"							
			31	4.380	uliveto	4.452	Z.T.O. "E1"							
				72	pascolo		Z.T.O. "E1"		72	18/06/2031	18/06/2026		18/06/2021	
		30	251	seminativo	350	Z.T.O. "E1"								
			99	uliveto		Z.T.O. "E1"								
		32	241	seminativo	3.970	Z.T.O. "E1"								
			3.729	uliveto		Z.T.O. "E1"								
		35	8.177	seminativo	7.236	Z.T.O. "E1"								
			473	pascolo		Z.T.O. "E1"		473	18/06/2031	18/06/2026		18/06/2021		
		33	11.036	seminativo	20.830	Z.T.O. "E1"								
			9.785	uliveto		Z.T.O. "E1"								

PERIMETRAZIONE AREE PERCORSE DAL FUOCO							AREE PERCORSE DAL FUOCO VINCOLATE AI SENSI DELL'ART. 10 LEGGE 323/2000, modificato con Legge N. 350/2003							
Identif. incendio	Data incendio	Foglio di Mappa	Particella	Superficie Catastale "mq."	Qualità catastale	Superficie percorsa dal fuoco "mq"	Previsione del P.R.G. vigente dell'area percorsa dal fuoco e aree boschive individuate dal S.I.F. (D.Lgs 227/01 e L.R. 16/96)	Superficie oggetto di vincolo "mq."		Divieto variazione destinazione boschi e pascoli <b>15 anni</b>	Divieto costruzione edifici civili e attività produttive *boschi e pascoli <b>10 anni</b>	Divieto di pascolo e caccia boschi <b>10 anni</b>	Divieto rimboschimento e ingegneria ambientale boschi e pascoli <b>5 anni</b>	Tavola di riferimento "Catasto incendi anno 2016"
								bosco	pascolo					
				9	pascolo arb		Z.T.O. "E1"		9	18/06/2031	18/06/2026		18/06/2021	
			76	2.610	seminativo	2.610	Z.T.O. "E1"							
			77	18.480	seminativo	12.640	Z.T.O. "E1"							
			78	6.980	vigneto	186	Z.T.O. "E1"							
			67	4.750	vigneto	96	Z.T.O. "E1"							
			74	10.500	uliveto	46	Z.T.O. "E1"							
				2.020	seminativo									
			75	5.370	uliveto	3.549	Z.T.O. "E1"							
			82	2.065	pascolo	2.530	Z.T.O. "E1"		2.065	18/06/2031	18/06/2026		18/06/2021	
				465	seminativo		Z.T.O. "E1"							
			83	8.090	seminativo	6.659	Z.T.O. "E1"							
			87	8.000	seminativo	1.074	Z.T.O. "E1"							
			79	5.470	vigneto	1.159	Z.T.O. "E1"							
			80	7.180	seminativo	7.180	Z.T.O. "E1"							
			81	5.000	vigneto	6.820	Z.T.O. "E1"							
				1.820	seminativo									
			10	32.690	seminativo	28.579	Z.T.O. "E1"							
			9	17.910	seminativo	19.900	Z.T.O. "E1"							
				1.990	uliveto									
			46	3.080	seminativo	5.570	Z.T.O. "E1"							
				2.490	uliveto									
			48	3.200	semin arbor	3.200	Z.T.O. "E1"							
			47	2.939	seminativo	2.963	Z.T.O. "E1"							
				181	uliveto									
			52	612	seminativo	4.400	Z.T.O. "E1"							
				3.788	uliveto									
			58	11.100	pascolo	11.100	Z.T.O. "E1"		11100	18/06/2031	18/06/2026		18/06/2021	
			59	10.579	semin irrig	10.760	Z.T.O. "E1"							
				181	uliveto									
			60	5.600	vigneto	5.831	Z.T.O. "E1"							
				360	seminativo									
			54	5.650	uliveto	5.650	Z.T.O. "E1"							
			56	1.590	seminativo	109	Z.T.O. "E1"							
			62	4.330	seminativo	4.030	Z.T.O. "E1"							
			390	525	ente urbano	94	Z.T.O. "E1"							
			925	17	ente urbano	17	Z.T.O. "E1"							



PERIMETRAZIONE AREE PERCORSE DAL FUOCO							AREE PERCORSE DAL FUOCO VINCOLATE AI SENSI DELL'ART. 10 LEGGE 323/2000, modificato con Legge N. 350/2003							Tavola di riferimento "Catasto incendi anno 2016"	
Identif. incendio	Data incendio	Foglio di Mappa	Particella	Superficie Catastale "mq."	Qualità catastale	Superficie percorsa dal fuoco "mq"	Previsione del P.R.G. vigente dell'area percorsa dal fuoco e aree boschive individuate dal S.I.F. (D.Lgs 227/01 e L.R. 16/96)	Superficie oggetto di vincolo "mq."		Divieto variazione destinazione boschi e pascoli <b>15 anni</b>	Divieto costruzione edifici civili e attività produttive *boschi e pascoli <b>10 anni</b>	Divieto di pascolo e caccia boschi <b>10 anni</b>	Divieto rimboschimento e ingegneria ambientale boschi e pascoli <b>5 anni</b>		
								bosco	pascolo						
5	18/06/2016	167	926	4.560	seminativo	1.379	Z.T.O. "E1"								
			927	70	seminativo	70	Z.T.O. "E1"								
			924	1.931	pascolo	1.931	Z.T.O. "E1"		1931	18/06/2031	18/06/2026			18/06/2021	
			921	1.575	seminativo	1.575	Z.T.O. "E1"								
			922	148	ente urbano	148	Z.T.O. "E1"								
			923	13.099	seminativo	11.662	Z.T.O. "E1"								
			68	70	pascolo	70	Z.T.O. "E1"		70	18/06/2031	18/06/2026			18/06/2021	
			67	2.370	seminativo	2.370	Z.T.O. "E1"								
			66	80	pascolo	80	Z.T.O. "E1"		80	18/06/2031	18/06/2026			18/06/2021	
			78	9.730	seminativo	8.896	Z.T.O. "E1"								
			98	5.030	seminativo	805	Z.T.O. "E1"								
			96	3.100	vigneto	1.177	Z.T.O. "E1"								
			80	4.950	seminativo	4.444	Z.T.O. "E1"								
			65	500	pascolo	500	Z.T.O. "E1"		500	18/06/2031	18/06/2026			18/06/2021	
			51	3.990	vigneto	3.990	Z.T.O. "E1"								
			42	6.660	seminativo	2.587	Z.T.O. "E1"								
									Boschi, fasce forestali e rimboschimento	1630	18/06/2031	18/06/2026	18/06/2026	18/06/2021	
			41	9.840	seminativo	5.884	Z.T.O. "E1"								
			56	540	pascolo	540	Z.T.O. "E1"		540	18/06/2031	18/06/2026			18/06/2021	
			64	400	pascolo	400	Z.T.O. "E1"		400	18/06/2031	18/06/2026			18/06/2021	
			63	2.550	seminativo	2.325	Z.T.O. "E1"								
			797	9.052	seminativo	8.198	Z.T.O. "E1"								
			328	165	uliveto	165	Z.T.O. "E1"								
			327	45	pascolo	45	Z.T.O. "E1"		45	18/06/2031	18/06/2026			18/06/2021	
			381	7.355	seminativo	7.355	Z.T.O. "E1"								
			385	2.052	seminativo	1.770	Z.T.O. "E1"								
			384	2.040	seminativo	2.040	Z.T.O. "E1"								
			382	6.560	seminativo	5.306	Z.T.O. "E1"								
326	1.450	seminativo	55	Z.T.O. "E1"											
127	3.025	seminativo	1.773	Z.T.O. "E1"											
						Boschi, fasce forestali e rimboschimento	757	18/06/2031	18/06/2026	18/06/2026	18/06/2021				
126	9.655	seminativo	283	Z.T.O. "E1"											
						Boschi, fasce forestali e rimboschimento	283	18/06/2031	18/06/2026	18/06/2026	18/06/2021				
116	925	uliveto	360	Z.T.O. "E1"											
128	3.055	seminativo	1.252	Z.T.O. "E1"											
						Boschi, fasce forestali e rimboschimento	914	18/06/2031	18/06/2026	18/06/2026	18/06/2021				
325	2.100	seminativo	690	Z.T.O. "E1"											

Tav. 3.2

PERIMETRAZIONE AREE PERCORSE DAL FUOCO							AREE PERCORSE DAL FUOCO VINCOLATE AI SENSI DELL'ART. 10 LEGGE 323/2000, modificato con Legge N. 350/2003																																	
Identif. incendio	Data incendio	Foglio di Mappa	Particella	Superficie Catastale "mq."	Qualità catastale	Superficie percorsa dal fuoco "mq"	Previsione del P.R.G. vigente dell'area percorsa dal fuoco e aree boschive individuate dal S.I.F. (D.Lgs 227/01 e L.R. 16/96)	Superficie oggetto di vincolo "mq."		Divieto variazione destinazione boschi e pascoli <b>15 anni</b>	Divieto costruzione edifici civili e attività produttive *boschi e pascoli <b>10 anni</b>	Divieto di pascolo e caccia boschi <b>10 anni</b>	Divieto rimboschimento e ingegneria ambientale boschi e pascoli <b>5 anni</b>	Tavola di riferimento "Catasto incendi anno 2016"																										
								bosco	pascolo																															
			260	350	seminativo	213	Z.T.O. "E1"																																	
			259	250	seminativo	54	Boschi, fasce forestali e rimboschimento	173		18/06/2031	18/06/2026	18/06/2026	18/06/2021																											
							Boschi, fasce forestali e rimboschimento	54		18/06/2031	18/06/2026	18/06/2026	18/06/2021																											
6	21/06/2016	11	79	15.600	vigneto	1.870	Z.T.O. "E1"							Tav. 3.5																										
				9.400	seminativo																																			
				1.920	incolt prod																																			
				5.370	vigneto																																			
			80	16.800	vigneto	12.994									Z.T.O. "E1"																									
				11.600	seminativo																																			
				2.000	incolt prod																																			
				2.040	vigneto	16.822																			Z.T.O. "E1"															
			81	31.980	pascolo																														8.536	Z.T.O. "E1"	8.536	21/06/2031	21/06/2026	21/06/2021
			94	99.960	vigneto																														6.016	Z.T.O. "E1"				
			83	6.100	uliveto																														1.399	Z.T.O. "E1"	1.399	21/06/2031	21/06/2026	21/06/2021
				1.730	pascolo																															Z.T.O. "E1"				
			82	16.150	vigneto																														16.822	Z.T.O. "E1"				
7.730	uliveto	Z.T.O. "E1"																																						
			76	4.000	seminativo		2.152	Z.T.O. "E1"																																
				4.450	vigneto																																			
			89	16.290	seminativo		16.090																													Z.T.O. "E1"				
			88	17.240	seminativo		17.240								Z.T.O. "E1"																									
			86	2.300	seminativo		41								Z.T.O. "E1"																									
			83	33.060	vigneto		636								Z.T.O. "E1"																									
			91	13.960	seminativo	13.960	Z.T.O. "E1"																																	
			165	2.920	seminativo	38	Z.T.O. "E1"																																	
			158	15.800	vigneto	547	Z.T.O. "E1"																																	
			172	20.930	seminativo	20.930	Z.T.O. "E1"																																	
			182	27.860	seminativo	441	Z.T.O. "E1"																																	
			181	820	seminativo	564	Z.T.O. "E1"																																	
			147	10.320	seminativo	11.090	Z.T.O. "E1"								770	08/07/2031	08/07/2026	08/07/2021																						
				770	pascolo		Z.T.O. "E1"																																	
			93	16.830	vigneto	16.830	Z.T.O. "E1"								248	08/07/2031	08/07/2026	08/07/2026	08/07/2021																					
							Boschi, fasce forestali e rimboschimento																																	
92	10.750	seminativo	10.750	Z.T.O. "E1"																																				
173	7.860	seminativo	7.860	Z.T.O. "E1"																																				
94	16.660	seminativo	16.660	Z.T.O. "E1"	855	08/07/2031	08/07/2026	08/07/2026	08/07/2021																															
				Boschi, fasce forestali e rimboschimento																																				

PERIMETRAZIONE AREE PERCORSE DAL FUOCO							AREE PERCORSE DAL FUOCO VINCOLATE AI SENSI DELL'ART. 10 LEGGE 323/2000, modificato con Legge N. 350/2003							
Identif. incendio	Data incendio	Foglio di Mappa	Particella	Superficie Catastale "mq."	Qualità catastale	Superficie percorsa dal fuoco "mq"	Previsione del P.R.G. vigente dell'area percorsa dal fuoco e aree boschive individuate dal S.I.F. (D.Lgs 227/01 e L.R. 16/96)	Superficie oggetto di vincolo "mq."		Divieto variazione destinazione boschi e pascoli <b>15 anni</b>	Divieto costruzione edifici civili e attività produttive *boschi e pascoli <b>10 anni</b>	Divieto di pascolo e caccia boschi <b>10 anni</b>	Divieto rimboschimento e ingegneria ambientale boschi e pascoli <b>5 anni</b>	Tavola di riferimento "Catasto incendi anno 2016"
								bosco	pascolo					
		3	102	70	fabb. rurale	70	Z.T.O. "E1"							
			96	8.770	seminativo	1.688	Z.T.O. "E1"							
			68	49.360	seminativo	291	Z.T.O. "E1"							
			313	49.955	pascolo	91.211	Z.T.O. "E1"		54.198	08/07/2031	08/07/2026		08/07/2021	
				4.243	pascolo arb		Boschi, fasce forestali e rimboschimento	37.013		08/07/2031	08/07/2026	08/07/2026	08/07/2021	
				39.615	seminativo									
			305	14.010	vigneto	6.744	Z.T.O. "E1"							
				10.400	seminativo									
			322	100.729	seminativo	12.087	Z.T.O. "E1"							
			226	2.100	svigneto	42	Z.T.O. "E1"							
			196	3.200	seminativo	14	Z.T.O. "E1"							
			183	4.920	seminativo	79	Z.T.O. "E1"							
			306	9.600	seminativo	2.409	Z.T.O. "E1"							
							Boschi, fasce forestali e rimboschimento	436		08/07/2031	08/07/2026	08/07/2026	08/07/2021	
			225	2.100	seminativo	50	Z.T.O. "E1"							
			314	127	ente urbano	127	Z.T.O. "E1"							
			41	8.400	vigneto	8.548	Z.T.O. "E1"							
				18.320	pascolo		Z.T.O. "E1"		8.548	08/07/2031	08/07/2026		08/07/2021	
			307	34.350	seminativo	999	Z.T.O. "E1"							
			67	13.560	seminativo	5.387	Z.T.O. "E1"							
				25.600	vigneto									
			66	7.330	seminativo	6.562	Z.T.O. "E1"							
							Boschi, fasce forestali e rimboschimento	611		08/07/2031	08/07/2026	08/07/2026	08/07/2021	
		301	8.200	seminativo	7.740	Z.T.O. "E1"								
		227	1.698	seminativo	42	Z.T.O. "E1"								
			402	vigneto										
		304	500	vigneto	630	Z.T.O. "E1"								
			130	seminativo		Boschi, fasce forestali e rimboschimento	114		08/07/2031	08/07/2026	08/07/2026	08/07/2021		
		302	20	seminativo	20	Z.T.O. "E1"								
		4	95	12.780	seminativo	3.074	Z.T.O. "E1"							
			502	2.335	seminativo	700	Z.T.O. "E1"							
			503	1.525	seminativo	626	Z.T.O. "E1"							
			90	11.180	vigneto	631	Z.T.O. "E1"							
			92	12.370	vigneto	42	Z.T.O. "E1"							
		94	28.350	vigneto	7.332	Z.T.O. "E1"								
		42	3.509	seminativo	19 375	Boschi, fasce forestali e rimboschimento	2.887		08/07/2031	08/07/2026	08/07/2026	08/07/2021		

PERIMETRAZIONE AREE PERCORSE DAL FUOCO							AREE PERCORSE DAL FUOCO VINCOLATE AI SENSI DELL'ART. 10 LEGGE 323/2000, modificato con Legge N. 350/2003								
Identif. incendio	Data incendio	Foglio di Mappa	Particella	Superficie Catastale "mq."	Qualità catastale	Superficie percorsa dal fuoco "mq"	Previsione del P.R.G. vigente dell'area percorsa dal fuoco e aree boschive individuate dal S.I.F. (D.Lgs 227/01 e L.R. 16/96)	Superficie oggetto di vincolo "mq."		Divieto variazione destinazione boschi e pascoli <b>15 anni</b>	Divieto costruzione edifici civili e attività produttive *boschi e pascoli <b>10 anni</b>	Divieto di pascolo e caccia boschi <b>10 anni</b>	Divieto rimboscimento e ingegneria ambientale boschi e pascoli <b>5 anni</b>	Tavola di riferimento "Catasto incendi anno 2016"	
								bosco	pascolo						
7	08/07/2016	11	42	28.871	pascolo arb	19.375	Z.T.O. "E1"		16.488	08/07/2031	08/07/2026		08/07/2021	Tav. 3.6	
			70	26.460	vigneto	50	Z.T.O. "E1"								
			53	20.041	seminativo	9.885	Boschi, fasce forestali e rimboscimento	176		08/07/2031	08/07/2026	08/07/2026	08/07/2021		
				1.079	pascolo		Z.T.O. "E1"		1.079	08/07/2031	08/07/2026		08/07/2021		
			54	31.330	pascolo	3.418	Z.T.O. "E1"		3.418	08/07/2031	08/07/2026		08/07/2021		
			55	6.250	pascolo	251	Z.T.O. "E1"		251	08/07/2031	08/07/2026		08/07/2021		
			43	32.260	seminativo	25.571	Z.T.O. "E1"								
							Boschi, fasce forestali e rimboscimento	20		08/07/2031	08/07/2026	08/07/2026	08/07/2021		
			44	32.220	pascolo	28.946	Z.T.O. "E1"		28.841	08/07/2031	08/07/2026		08/07/2021		
							Boschi, fasce forestali e rimboscimento	105		08/07/2031	08/07/2026	08/07/2026	08/07/2021		
			41	8.700	seminativo	5.729	Boschi, fasce forestali e rimboscimento	2.423		08/07/2031	08/07/2026	08/07/2026	08/07/2021		
				23.800	pascolo arb		Z.T.O. "E1"		3.306	08/07/2031	08/07/2026		08/07/2021		
			49	4.200	pascolo	28.577	Z.T.O. "E1"		20.520	08/07/2031	08/07/2026		08/07/2021		
				6.300											
				10.020											
				5.700	incolt prod		Boschi, fasce forestali e rimboscimento	8.057		08/07/1931	08/07/2026	08/07/2026	08/07/2021		
				3.900			Z.T.O. "E1"								
			2.820												
			50	12.370	pascolo	11.794	Z.T.O. "E1"		10.353	08/07/2031	08/07/2026		08/07/2021		
							Boschi, fasce forestali e rimboscimento	1.441		08/07/2031	08/07/2026	08/07/2026	08/07/2021		
			51	13.150	pascolo	13.150	Z.T.O. "E1"		13.150	08/07/2031	08/07/2026		08/07/2021		
			48	5.090	incolt prod	32.940	Boschi, fasce forestali e rimboscimento	11.737		08/07/2031	08/07/2026	08/07/2026	08/07/2021		
				5.800											
				12.150	pascolo		Z.T.O. "E1"		21.203	08/07/2031	08/07/2026		08/07/2021		
				9.900											
			45	19.740	pascolo	19.178	Z.T.O. "E1"		19.085	08/07/2031	08/07/2026		08/07/2021		
							Boschi, fasce forestali e rimboscimento	93		08/07/2031	08/07/2026	08/07/2026	08/07/2021		
			46	12.700	vigneto	12.700	Z.T.O. "E1"								
19.040	pascolo	19.040		Boschi, fasce forestali e rimboscimento	4.494		08/07/2031	08/07/2026	08/07/2026	08/07/2021					
47	5.740	pascolo	7.540	Z.T.O. "E1"		5.183	08/07/2031	08/07/2026		08/07/2021					
	1.800	incolt prod		Boschi, fasce forestali e rimboscimento	2.357		08/07/2031	08/07/2026	08/07/2026	08/07/2021					
137	8.000	seminativo	11.958	Z.T.O. "E1"											
	4.230	pascolo		Boschi, fasce forestali e rimboscimento	1.418		08/07/2031	08/07/2026	08/07/2026	08/07/2021					
						4.230	08/07/2031	08/07/2026		08/07/2021					

PERIMETRAZIONE AREE PERCORSE DAL FUOCO							AREE PERCORSE DAL FUOCO VINCOLATE AI SENSI DELL'ART. 10 LEGGE 323/2000, modificato con Legge N. 350/2003							
Identif. incendio	Data incendio	Foglio di Mappa	Particella	Superficie Catastale "mq."	Qualità catastale	Superficie percorsa dal fuoco "mq"	Previsione del P.R.G. vigente dell'area percorsa dal fuoco e aree boschive individuate dal S.I.F. (D.Lgs 227/01 e L.R. 16/96)	Superficie oggetto di vincolo "mq."		Divieto variazione destinazione boschi e pascoli <b>15 anni</b>	Divieto costruzione edifici civili e attività produttive *boschi e pascoli <b>10 anni</b>	Divieto di pascolo e caccia boschi <b>10 anni</b>	Divieto rimboscimento e ingegneria ambientale boschi e pascoli <b>5 anni</b>	Tavola di riferimento "Catasto incendi anno 2016"
								bosco	pascolo					
			138	4.330	pascolo	4.330	Z.T.O. "E1"		4.230	08/07/2031	08/07/2026		08/07/2021	
			199	250	ente urbano	199	Z.T.O. "E1"							
			224	31.402	vigneto	776	Boschi, fasce forestali e rimboscimento	579		08/07/2031	08/07/2026	08/07/2026	08/07/2021	
			197	7.893	pascolo arb	8.135	Z.T.O. "E1"		8.135	08/07/2031	08/07/2026		08/07/2021	
			487	pascolo										
			98	5.270	incolt prod	5.270	Z.T.O. "E1"							
							Boschi, fasce forestali e rimboscimento	193		08/07/2031	08/07/2026	08/07/2026	08/07/2021	
			99	6.720	pascolo	6.720	Z.T.O. "E1"		1.177	08/07/2031	08/07/2026		08/07/2021	
							Boschi, fasce forestali e rimboscimento	5.543		08/07/2031	08/07/2026	08/07/2026	08/07/2021	
			100	4.860	pascolo	4.860	Z.T.O. "E1"		852	08/07/2031	08/07/2026		08/07/2021	
							Boschi, fasce forestali e rimboscimento	4.008		08/07/2031	08/07/2026	08/07/2026	08/07/2021	
			97	5.050	seminativo	5.050	Z.T.O. "E1"							
			96	11.510	vign ulivet	10.187	Z.T.O. "E1"							
							Boschi, fasce forestali e rimboscimento	1.020		08/07/2031	08/07/2026	08/07/2026	08/07/2021	
			106	5.219	seminativo	10.276	Z.T.O. "E1"							
			5.821	pascolo										
			107	10.218	seminativo	11.520	Z.T.O. "E1"							
			1.302	pascolo										
			108	2.758	seminativo	1.979	Z.T.O. "E1"							
			8.092	uliveto										
			105	10.270	pascolo	12.059	Z.T.O. "E1"		10.270	08/07/2031	08/07/2026		08/07/2021	
							Boschi, fasce forestali e rimboscimento	1.789		08/07/2031	08/07/2026	08/07/2026	08/07/2021	
			101	3.760	pascolo	2.625	Z.T.O. "E1"		1.556	08/07/2031	08/07/2026		08/07/2021	
							Boschi, fasce forestali e rimboscimento	1.069		08/07/2031	08/07/2026	08/07/2026	08/07/2021	
			103	4.190	pascolo	4.038	Z.T.O. "E1"		4.038	08/07/2031	08/07/2026		08/07/2021	
			104	5.800	seminativo	7.850	Z.T.O. "E1"							
			2.050	vign ulivet										
8	14/07/2016	36	37	1.086	pascolo	1.086	Z.T.O. "Piano di lottizzazione esecutivo"		1.086	14/07/2031	14/07/2026		14/07/2021	Tav. 3.7
			87	219.360	pascolo	156	Boschi, fasce forestali e rimboscimento	156		02/08/2031	02/08/2026	02/08/2026	02/08/2021	
			101	10.491	fabbr. rurale	9.089	Z.T.O. "E1"							
							Boschi, fasce forestali e rimboscimento	4.959		02/08/2031	02/08/2026	02/08/2026	02/08/2021	
			82	37.880	seminativo	802	Boschi, fasce forestali e rimboscimento	802		02/08/2031	02/08/2026	02/08/2026	02/08/2021	
			108	1.073	bosco ceduo	916	Boschi, fasce forestali e rimboscimento	916		02/08/2031	02/08/2026	02/08/2026	02/08/2021	
			87	219.360	pascolo	156	Boschi, fasce forestali e rimboscimento	156		02/08/2031	02/08/2026	02/08/2026	02/08/2021	Tav. 3.8
			78	146.900	bosco ceduo	2.475	Boschi, fasce forestali e rimboscimento	2.475		02/08/2031	02/08/2026	02/08/2026	02/08/2021	



PERIMETRAZIONE AREE PERCORSE DAL FUOCO							AREE PERCORSE DAL FUOCO VINCOLATE AI SENSI DELL'ART. 10 LEGGE 323/2000, modificato con Legge N. 350/2003										
Identif. incendio	Data incendio	Foglio di Mappa	Particella	Superficie Catastale "mq."	Qualità catastale	Superficie percorsa dal fuoco "mq"	Previsione del P.R.G. vigente dell'area percorsa dal fuoco e aree boschive individuate dal S.I.F. (D.Lgs 227/01 e L.R. 16/96)	Superficie oggetto di vincolo "mq."		Divieto variazione destinazione boschi e pascoli <b>15 anni</b>	Divieto costruzione edifici civili e attività produttive *boschi e pascoli <b>10 anni</b>	Divieto di pascolo e caccia boschi <b>10 anni</b>	Divieto rimboschimento e ingegneria ambientale boschi e pascoli <b>5 anni</b>	Tavola di riferimento "Catasto incendi anno 2016"			
								bosco	pascolo								
13	08/08/2016	163	35	4.687	uliveto	219	Area Parco Archeologico							Tav. 3.10			
				1.678	vigneto												
			34	2.054	seminativo	370	Area Parco Archeologico										
				6.754	uliveto												
				3.322	vigneto												
			14	50	fabb. rurale	50	Area Parco Archeologico										
			9	28.660	seminativo	14.849	Area Parco Archeologico										
			8	1.480	pascolo	1.148	Area Parco Archeologico		1.148	08/08/2031	08/08/2026	08/08/2026	08/08/2021				
		11	30.820	seminativo	20.094	Area Parco Archeologico											
		12	10.530	seminativo	10.016	Area Parco Archeologico											
		175	37	19.960	seminativo	9.310	Area Parco Archeologico										
			38	13.630	seminativo	12.182	Area Parco Archeologico										
			31	330	seminativo	70	Area Parco Archeologico										
			32	70	fabb. rurale	70	Area Parco Archeologico										
			57	13.670	vigneto	13.670	Area Parco Archeologico										
			40	7.800	vigneto	268	Area Parco Archeologico										
			41	4.200	seminativo	134	Area Parco Archeologico										
			5	290	fabb. rurale	290	Area Parco Archeologico										
			15	21.080	seminativo	12.381	Area Parco Archeologico										
			1	76.060	seminativo	27.993	Area Parco Archeologico										
			4	24.120	vigneto	22.061	Area Parco Archeologico										
			29	27.620	seminativo	10.123	Area Parco Archeologico										
			30	62.350	seminativo	30.075	Area Parco Archeologico										
			16	20.510	seminativo	16.193	Area Parco Archeologico										
			A	392.800	incolt prod	157	Area Parco Archeologico										
			18	16.300	seminativo	1.852	Area Parco Archeologico										
						64	1.170	pascolo	2.555	Z.T.O. "E1"		1.170	18/08/2031		18/08/2026		18/08/2021
							10.000	seminativo		Z.T.O. "E1"							
	32.220	pascolo				180	Boschi, fasce forestali e rimboschimento	69		18/08/2031	18/08/2026	18/08/2026	18/08/2021				
67	32.220	pascolo				180	Boschi, fasce forestali e rimboschimento	180		18/08/2031	18/08/2026	18/08/2026	18/08/2021				
63	920	pascolo				2.279	Z.T.O. "E1"		920	18/08/2031	18/08/2026		18/08/2021				
	10.000	seminativo					Z.T.O. "E1"										
84	1.600	uliveto				97	Z.T.O. "E1"										
	2.860	pascolo					Z.T.O. "E1"		97	18/08/2031	18/08/2026		18/08/2021				
86	9.230	pascolo				1.050	Boschi, fasce forestali e rimboschimento	810		18/08/2031	18/08/2026	18/08/2026	18/08/2021				
							Z.T.O. "E1"		240	18/08/2031	18/08/2026		18/08/2021				

PERIMETRAZIONE AREE PERCORSE DAL FUOCO							AREE PERCORSE DAL FUOCO VINCOLATE AI SENSI DELL'ART. 10 LEGGE 323/2000, modificato con Legge N. 350/2003									
Identif. incendio	Data incendio	Foglio di Mappa	Particella	Superficie Catastale "mq."	Qualità catastale	Superficie percorsa dal fuoco "mq"	Previsione del P.R.G. vigente dell'area percorsa dal fuoco e aree boschive individuate dal S.I.F. (D.Lgs 227/01 e L.R. 16/96)	Superficie oggetto di vincolo "mq."		Divieto variazione destinazione boschi e pascoli <b>15 anni</b>	Divieto costruzione edifici civili e attività produttive *boschi e pascoli <b>10 anni</b>	Divieto di pascolo e caccia boschi <b>10 anni</b>	Divieto rimboschimento e ingegneria ambientale boschi e pascoli <b>5 anni</b>	Tavola di riferimento "Catasto incendi anno 2016"		
								bosco	pascolo							
14	18/08/2016	11	79	15.600	vigneto	242	Z.T.O. "E1"							Tav. 3.5		
				9.400	seminativo											
				1.920	incolt prod											
				5.370	vigneto											
			80	16.800	vigneto	340	Z.T.O. "E1"									
				11.600	seminativo											
				2.000	incolt prod											
				2.040	vigneto											
			81	31.980	pascolo	118	Z.T.O. "E1"		118	18/08/2031	18/08/2026				18/08/2021	
			124	17.170	vign ulivet	214	Z.T.O. "E1"									
								Boschi, fasce forestali e rimboschimento	29	18/08/2031	18/08/2026	18/08/2026	18/08/2021			
			121	24.662	uliveto	75	Z.T.O. "E1"									
				10	vigneto											
				8	pascolo arb				8	18/08/2031	18/08/2026		18/08/2021			
			112	6.200	uliveto	465	Z.T.O. "E1"									
				17.020	seminativo											
113	900	uliveto	0	Z.T.O. "E1"												
	4.400	pascolo arb	2.654	Z.T.O. "E1"		2.654	18/08/2031	18/08/2026			18/08/2021					
120	8.580	vigneto	64	Z.T.O. "E1"												
214	12.428	uliveto	10	Z.T.O. "E1"												
187	19.400	uliveto	5.860	Z.T.O. "E1"												
	13.899	vign ulivet														
87	31.910	pascolo	39	Boschi, fasce forestali e rimboschimento	39		18/08/2031	18/08/2026	18/08/2026	18/08/2021						
15	06/09/2016	2	16	31.476	seminativo	432	Z.T.O. "E1"							Tav. 3.9		
				807	vigneto											
				1.215	uliveto											
				92	pascolo				92	06/09/2031	06/09/2026		06/09/2021			
			76	41.130	vigneto uliveto	13.920	Boschi, fasce forestali e rimboschimento	13.920		06/09/2031	06/09/2026	06/09/2026	06/09/2021			
			75	4.470	vigneto uliveto	1.400	Boschi, fasce forestali e rimboschimento	1.288		06/09/2031	06/09/2026	06/09/2026	06/09/2021			
			72	11.900	seminativo	2.289	Z.T.O. "E1"									
								Boschi, fasce forestali e rimboschimento	809	06/09/2031	06/09/2026	06/09/2026	06/09/2021			
			93	16.260	seminativo	6.174	Z.T.O. "E1"									
								Boschi, fasce forestali e rimboschimento	632	06/09/2031	06/09/2026	06/09/2026	06/09/2021			
			78	110.180	seminativo	17.276	Z.T.O. "E1"									
Boschi, fasce forestali e rimboschimento	10.739	06/09/2031						06/09/2026	06/09/2026	06/09/2021						
77	12.986	seminativo	5 060	Boschi, fasce forestali e rimboschimento	3.672		06/09/2031	06/09/2026	06/09/2026	06/09/2021						





PERIMETRAZIONE AREE PERCORSE DAL FUOCO							AREE PERCORSE DAL FUOCO VINCOLATE AI SENSI DELL'ART. 10 LEGGE 323/2000, modificato con Legge N. 350/2003							
Identif. incendio	Data incendio	Foglio di Mappa	Particella	Superficie Catastale "mq."	Qualità catastale	Superficie percorsa dal fuoco "mq"	Previsione del P.R.G. vigente dell'area percorsa dal fuoco e aree boschive individuate dal S.I.F. (D.Lgs 227/01 e L.R. 16/96)	Superficie oggetto di vincolo "mq."		Divieto variazione destinazione boschi e pascoli <b>15 anni</b>	Divieto costruzione edifici civili e attività produttive *boschi e pascoli <b>10 anni</b>	Divieto di pascolo e caccia boschi <b>10 anni</b>	Divieto rimboscimento e ingegneria ambientale boschi e pascoli <b>5 anni</b>	Tavola di riferimento "Catasto incendi anno 2016"
								bosco	pascolo					
		11	122	11.860	vign ulivet	3.695	Z.T.O. E1							
			66	1.900	vigneto	4.687	Z.T.O. "E1"							
				5.880	vign ulivet									
			117	900	vigneto	1.060	Z.T.O. "E1"							
				6.450	pascolo			1.060	27/08/2032	27/08/2027		27/08/2022		
			158	3.800	vigneto	2.373	Z.T.O. "E1"							
				2.140	vign ulivet									
			161	100	uliveto	1.356	Z.T.O. "E1"							
				3.120	pascolo			1.356	27/08/2032	27/08/2027		27/08/2022		
			123	150	vigneto	6.579	Z.T.O. "E1"							
				11.890	pascolo arb			6.579	27/08/2032	27/08/2027		27/08/2022		
			124	17.170	vign ulivet	14.841	Z.T.O. "E1"							
							Boschi, fasce forestali e rimboscimento	10.580		27/08/2032	27/08/2027	27/08/2027	27/08/2022	
			159	1.400	uliveto	1.102	Z.T.O. "E1"							
				3.980	vign ulivet									
			64	1.170	pascolo	655	Z.T.O. "E1"		655	27/08/2032	27/08/2027		27/08/2022	
				10.000	seminativo									
			118	1.700	uliveto	6.896	Z.T.O. "E1"							
				7.400	pascolo			6.390	27/08/2032	27/08/2027		27/08/2022		
								Boschi, fasce forestali e rimboscimento	131		27/08/2032	27/08/2027	27/08/2027	27/08/2022
			125	12.590	vign ulivet	12.590	Z.T.O. "E1"							
							Boschi, fasce forestali e rimboscimento	5.087		27/08/2032	27/08/2027	27/08/2027	27/08/2022	
			86	9.230	pascolo	7.654	Z.T.O. "E1"		864	27/08/2032	27/08/2027		27/08/2022	
						Boschi, fasce forestali e rimboscimento	6.790		27/08/2032	27/08/2027	27/08/2027	27/08/2022		
		87	31.910	pascolo	31.910	Z.T.O. "E1"		25.236	27/08/2032	27/08/2027		27/08/2022		
						Boschi, fasce forestali e rimboscimento	6.674		27/08/2032	27/08/2027	27/08/2027	27/08/2022		
		126	10.190	pascolo	10.190	Z.T.O. "E1"		8.711	27/08/2032	27/08/2027		27/08/2022		
						Boschi, fasce forestali e rimboscimento	1.479		27/08/2032	27/08/2027	27/08/2027	27/08/2022		
		142	1.610	incolt prod	1.610	Z.T.O. "E1"								
		230	990	incolt prod	990	Z.T.O. "E1"								
						Boschi, fasce forestali e rimboscimento	63		27/08/2032	27/08/2027	27/08/2027	27/08/2022		
		228	7.970	pascolo	5.026	Z.T.O. "E1"		5.026	27/08/2032	27/08/2027		27/08/2022		
						Boschi, fasce forestali e rimboscimento	1.625		27/08/2032	27/08/2027	27/08/2027	27/08/2022		
		254	5.950	semin arbor	5.950	Z.T.O. "E1"								
						Boschi, fasce forestali e rimboscimento	3.865		27/08/2032	27/08/2027	27/08/2027	27/08/2022		
		255	2 150	vigneto	2 150	Z.T.O. "E1"								

PERIMETRAZIONE AREE PERCORSE DAL FUOCO							AREE PERCORSE DAL FUOCO VINCOLATE AI SENSI DELL'ART. 10 LEGGE 323/2000, modificato con Legge N. 350/2003										
Identif. incendio	Data incendio	Foglio di Mappa	Particella	Superficie Catastale "mq."	Qualità catastale	Superficie percorsa dal fuoco "mq"	Previsione del P.R.G. vigente dell'area percorsa dal fuoco e aree boschive individuate dal S.I.F. (D.Lgs 227/01 e L.R. 16/96)	Superficie oggetto di vincolo "mq."		Divieto variazione destinazione boschi e pascoli <b>15 anni</b>	Divieto costruzione edifici civili e attività produttive *boschi e pascoli <b>10 anni</b>	Divieto di pascolo e caccia boschi <b>10 anni</b>	Divieto rimboschimento e ingegneria ambientale boschi e pascoli <b>5 anni</b>	Tavola di riferimento "Catasto incendi anno 2016"			
								bosco	pascolo								
21	27/08/2017	12	255	2.150	vigneto	2.150	Boschi, fasce forestali e rimboschimento	324		27/08/2032	27/08/2027	27/08/2027	27/08/2022	Tav. 3.5			
			229	1.770	incolt prod	1.499	Z.T.O. "E1"										
							Boschi, fasce forestali e rimboschimento	119		27/08/2032	27/08/2027	27/08/2027	27/08/2022				
			317	400	vign ulivet	400	Z.T.O. "E1"										
			253	2.990	semin arbor	1.343	Z.T.O. "E1"										
			143	2.450	pascolo	1.338	Z.T.O. "E1"			1.338	27/08/2032	27/08/2027				27/08/2022	
			238	4.920	pascolo	4.338	Boschi, fasce forestali e rimboschimento	4.338		27/08/2032	27/08/2027	27/08/2027	27/08/2027		27/08/2022		
			250	1.870	vigneto	488	Z.T.O. "E1"										
			358	1.530	pascolo arb	1.357	Boschi, fasce forestali e rimboschimento	1.357			27/08/2032	27/08/2027	27/08/2027		27/08/2022		
			249	2.600	uliveto	483	Boschi, fasce forestali e rimboschimento	483			27/08/2032	27/08/2027	27/08/2027		27/08/2027	27/08/2022	
				470	vign ulivet												
			251	1.000	vigneto	1.742	Z.T.O. "E1"										
				1.020	semin arbor												
			144	2.400	pascolo	2.111	Z.T.O. "E1"			2.111	27/08/2032	27/08/2027				27/08/2022	
			327	1.070	incolt prod	1.070	Z.T.O. "E1"										
			259	860	incolt prod	536	Z.T.O. "E1"										
																	Boschi, fasce forestali e rimboschimento
			233	2.410	seminativo	2.410	Z.T.O. "E1"										
																	Boschi, fasce forestali e rimboschimento
			237	1.310	vign ulivet	1.310	Boschi, fasce forestali e rimboschimento	1.310			27/08/2032	27/08/2027	27/08/2027		27/08/2027	27/08/2022	
			231	5.760	incolt prod	5.466	Z.T.O. "E1"										
																	Boschi, fasce forestali e rimboschimento
			140	1.110	incolt prod	967	Z.T.O. "E1"										
			232	2.300	vigneto	2.300	Z.T.O. "E1"										
					vigneto												Boschi, fasce forestali e rimboschimento
			316	640	pascolo arb	640	Boschi, fasce forestali e rimboschimento	640			27/08/2032	27/08/2027	27/08/2027		27/08/2027	27/08/2022	
			296	1.990	pascolo arb	1.853	Z.T.O. "E1"			1.707	27/08/2032	27/08/2027				27/08/2022	
																	Boschi, fasce forestali e rimboschimento
			315	1.900	incolt prod	37	Z.T.O. "E1"										
																	Boschi, fasce forestali e rimboschimento
328	990	uliveto	600	Z.T.O. "E1"													
357	340	pascolo arb	340	Boschi, fasce forestali e rimboschimento	340			27/08/2032	27/08/2027	27/08/2027	27/08/2027	27/08/2022					
300	1.500	pascolo arb	1.500	Boschi, fasce forestali e rimboschimento	1.500			27/08/2032	27/08/2027	27/08/2027	27/08/2027	27/08/2022					
269	350	incolt prod	46	Z.T.O. "E1"													
360	200	uliveto	229	Z.T.O. "E1"													
	930	semin arbor											Boschi, fasce forestali e rimboschimento	299	27/08/2032	27/08/2027	27/08/2027

PERIMETRAZIONE AREE PERCORSE DAL FUOCO							AREE PERCORSE DAL FUOCO VINCOLATE AI SENSI DELL'ART. 10 LEGGE 323/2000, modificato con Legge N. 350/2003							
Identif. incendio	Data incendio	Foglio di Mappa	Particella	Superficie Catastale "mq."	Qualità catastale	Superficie percorsa dal fuoco "mq"	Previsione del P.R.G. vigente dell'area percorsa dal fuoco e aree boschive individuate dal S.I.F. (D.Lgs 227/01 e L.R. 16/96)	Superficie oggetto di vincolo "mq."		Divieto variazione destinazione boschi e pascoli <b>15 anni</b>	Divieto costruzione edifici civili e attività produttive *boschi e pascoli <b>10 anni</b>	Divieto di pascolo e caccia boschi <b>10 anni</b>	Divieto rimboscimento e ingegneria ambientale boschi e pascoli <b>5 anni</b>	Tavola di riferimento "Catasto incendi anno 2016"
								bosco	pascolo					
			314	4.000	incolt prod	4.000	Z.T.O. "E1"							
			355	4.000	pascolo arb	51	Z.T.O. "E1"		51	27/08/2032	27/08/2027		27/08/2022	
			235	2.800	pascolo	2.800	Boschi, fasce forestali e rimboscimento	2.800		27/08/2032	27/08/2027	27/08/2027	27/08/2022	
			227	8.900	pascolo	5.345	Z.T.O. "E1"		1.593	27/08/2032	27/08/2027		27/08/2022	
							Boschi, fasce forestali e rimboscimento	3.752		27/08/2032	27/08/2027	27/08/2027	27/08/2022	
			374	800	uliveto	62	Z.T.O. "E1"							
			268	1.270	incolt prod	496	Z.T.O. "E1"							
			356	1.890	pascolo arb	1.890	Boschi, fasce forestali e rimboscimento	1.890		27/08/2032	27/08/2027	27/08/2027	27/08/2022	
			139	2.810	uliveto	305	Z.T.O. "E1"							
			239	1.180	pascolo arb	1.180	Boschi, fasce forestali e rimboscimento	1.180		27/08/2032	27/08/2027	27/08/2027	27/08/2022	
			303	600	pascolo	600	Boschi, fasce forestali e rimboscimento	600		27/08/2032	27/08/2027	27/08/2027	27/08/2022	
			267	1.050	incolt prod	592	Z.T.O. "E1"							
			256	1.720	seminativo	1.405	Z.T.O. "E1"							
			180	400	vign ulivet	400	Z.T.O. "E1"							
			141	1.350	uliveto	270	Z.T.O. "E1"							
			359	1.220	pascolo arb	1.220	Z.T.O. "E1"		52	27/08/2032	27/08/2027		27/08/2022	
							Boschi, fasce forestali e rimboscimento	1.168		27/08/2032	27/08/2027	27/08/2027	27/08/2022	
			333	7.480	semin arbor	7.122	Z.T.O. "E1"							
							Boschi, fasce forestali e rimboscimento	6.398		27/08/2032	27/08/2027	27/08/2027	27/08/2022	
			258	910	incolt prod	315	Z.T.O. "E1"							
			252	3.200	uliveto	66	Z.T.O. "E1"							
				500	semin arbor		Boschi, fasce forestali e rimboscimento	66		27/08/2032	27/08/2027	27/08/2027	27/08/2022	
			240	1.700	vigneto	441	Z.T.O. "E1"							
				1.080	uliveto		Boschi, fasce forestali e rimboscimento	394		27/08/2032	27/08/2027	27/08/2027	27/08/2022	
			234	5.490	incolt prod	5.490	Z.T.O. "E1"							
							Boschi, fasce forestali e rimboscimento	891		27/08/2032	27/08/2027	27/08/2027	27/08/2022	
			236	2.910	pascolo	2.910	Boschi, fasce forestali e rimboscimento	2.910		27/08/2032	27/08/2027	27/08/2027	27/08/2022	
			260	2.950	incolt prod	2.278	Z.T.O. "E1"							
							Boschi, fasce forestali e rimboscimento	534		27/08/2032	27/08/2027	27/08/2027	27/08/2022	
			2	3.700	uliveto	1.712	Z.T.O. "E1"							
							Boschi, fasce forestali e rimboscimento	1.595		27/08/2032	27/08/2027	27/08/2027	27/08/2022	
			353	2.370	pascolo	1.089	Boschi, fasce forestali e rimboscimento	1.089		27/08/2032	27/08/2027	27/08/2027	27/08/2022	
			69	2.437	uliveto	497	Z.T.O. "E1"							
				713	pascolo arb		Boschi, fasce forestali e rimboscimento	497		27/08/2032	27/08/2027	27/08/2027	27/08/2022	
			496	6.037	uliveto	588	Boschi, fasce forestali e rimboscimento	588		27/08/2032	27/08/2027	27/08/2027	27/08/2022	

PERIMETRAZIONE AREE PERCORSE DAL FUOCO							AREE PERCORSE DAL FUOCO VINCOLATE AI SENSI DELL'ART. 10 LEGGE 323/2000, modificato con Legge N. 350/2003								
Identif. incendio	Data incendio	Foglio di Mappa	Particella	Superficie Catastale "mq."	Qualità catastale	Superficie percorsa dal fuoco "mq"	Previsione del P.R.G. vigente dell'area percorsa dal fuoco e aree boschive individuate dal S.I.F. (D.Lgs 227/01 e L.R. 16/96)	Superficie oggetto di vincolo "mq."		Divieto variazione destinazione boschi e pascoli <b>15 anni</b>	Divieto costruzione edifici civili e attività produttive *boschi e pascoli <b>10 anni</b>	Divieto di pascolo e caccia boschi <b>10 anni</b>	Divieto rimboscimento e ingegneria ambientale boschi e pascoli <b>5 anni</b>	Tavola di riferimento "Catasto incendi anno 2016"	
								bosco	pascolo						
		19	72	1.260	pascolo	1.260	Boschi, fasce forestali e rimboscimento	1.260		27/08/2032	27/08/2027	27/08/2027	27/08/2022		
			75	3.090	pascolo arb	1.179	Boschi, fasce forestali e rimboscimento	1.179		27/08/2032	27/08/2027	27/08/2027	27/08/2022		
			313	290	pascolo arb	178	Boschi, fasce forestali e rimboscimento	178		27/08/2032	27/08/2027	27/08/2027	27/08/2022		
			3	3.640	uliveto	1.133	Boschi, fasce forestali e rimboscimento	1.133		27/08/2032	27/08/2027	27/08/2027	27/08/2022		
			5	2.420	uliveto	421	Z.T.O. "E1"								
							Boschi, fasce forestali e rimboscimento	410		27/08/2032	27/08/2027	27/08/2027	27/08/2022		
			315	1.200	uliveto	37	Z.T.O. "E1"								
				390	mandorleto		Boschi, fasce forestali e rimboscimento	37		27/08/2032	27/08/2027	27/08/2027	27/08/2022		
			368	290	pascolo arb	202	Boschi, fasce forestali e rimboscimento	202		27/08/2032	27/08/2027	27/08/2027	27/08/2022		
			367	430	pascolo arb	303	Boschi, fasce forestali e rimboscimento	303		27/08/2032	27/08/2027	27/08/2027	27/08/2022		
			6	2.720	uliveto	1.095	Z.T.O. "E1"								
							Boschi, fasce forestali e rimboscimento	985		27/08/2032	27/08/2027	27/08/2027	27/08/2022		
			4	1.180	seminativo	223	Boschi, fasce forestali e rimboscimento	223		27/08/2032	27/08/2027	27/08/2027	27/08/2022		
			76	3.300	vigneto	1.325	Boschi, fasce forestali e rimboscimento	1.325		27/08/2032	27/08/2027	27/08/2027	27/08/2022		
			74	1.600	pascolo	1.172	Boschi, fasce forestali e rimboscimento	1.172		27/08/2032	27/08/2027	27/08/2027	27/08/2022		
			7	2.720	vign ulivet	734	Z.T.O. "E1"								
							Boschi, fasce forestali e rimboscimento	572		27/08/2032	27/08/2027	27/08/2027	27/08/2022		
			369	1.120	pascolo arb	716	Boschi, fasce forestali e rimboscimento	716		27/08/2032	27/08/2027	27/08/2027	27/08/2022		
			71	1.430	pascolo	1.430	Boschi, fasce forestali e rimboscimento	1.430		27/08/2032	27/08/2027	27/08/2027	27/08/2022		
			1	5.890	pascolo arb	5.540	Z.T.O. "E1"		1.148	27/08/2032	27/08/2027		27/08/2022		
						Boschi, fasce forestali e rimboscimento	4.392		27/08/2032	27/08/2027	27/08/2027	27/08/2022			
		73	930	pascolo	830	Boschi, fasce forestali e rimboscimento	830		27/08/2032	27/08/2027	27/08/2027	27/08/2022			
		314	1.310	mandorleto	188	Boschi, fasce forestali e rimboscimento	188		27/08/2032	27/08/2027	27/08/2027	27/08/2022			

\* Art. 10 comma 1 "... È inoltre vietata per dieci anni, sui predetti soprassuoli, la realizzazione di edifici nonché di strutture e infrastrutture finalizzate ad insediamenti civili ed attività produttive, fatti salvi i casi in cui detta realizzazione sia stata prevista in data precedente l'incendio dagli strumenti