

Area percorsa dal fuoco su C.T.R. - Scala 1:5000

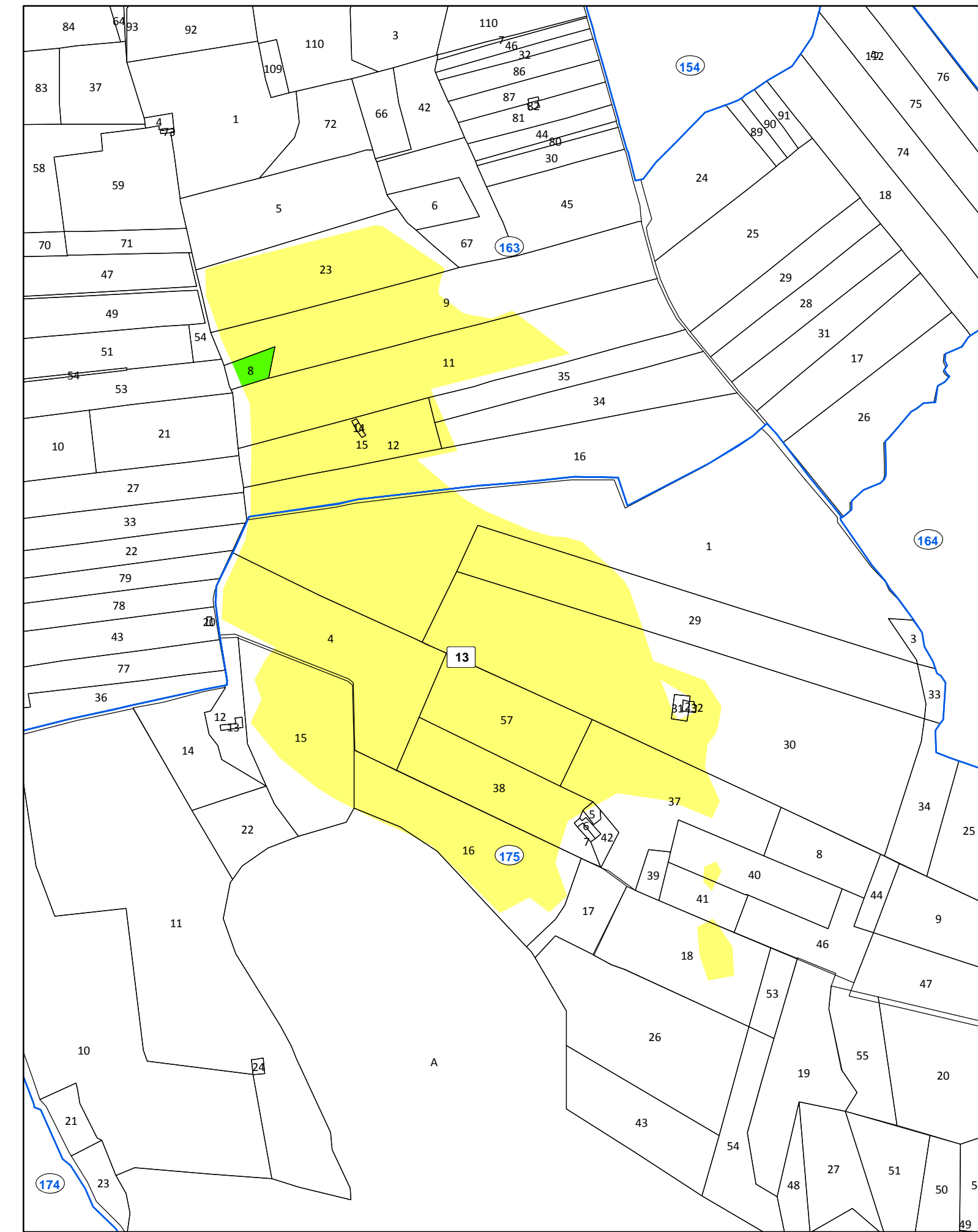

Area percorsa dal fuoco su Tav. 8.2 del P.R.G. vigente - Scala 1:5000



Area percorsa dal fuoco su catastale con vincoli ai sensi dell'art. 10 della L. 353/2000 - Scala 1:5000

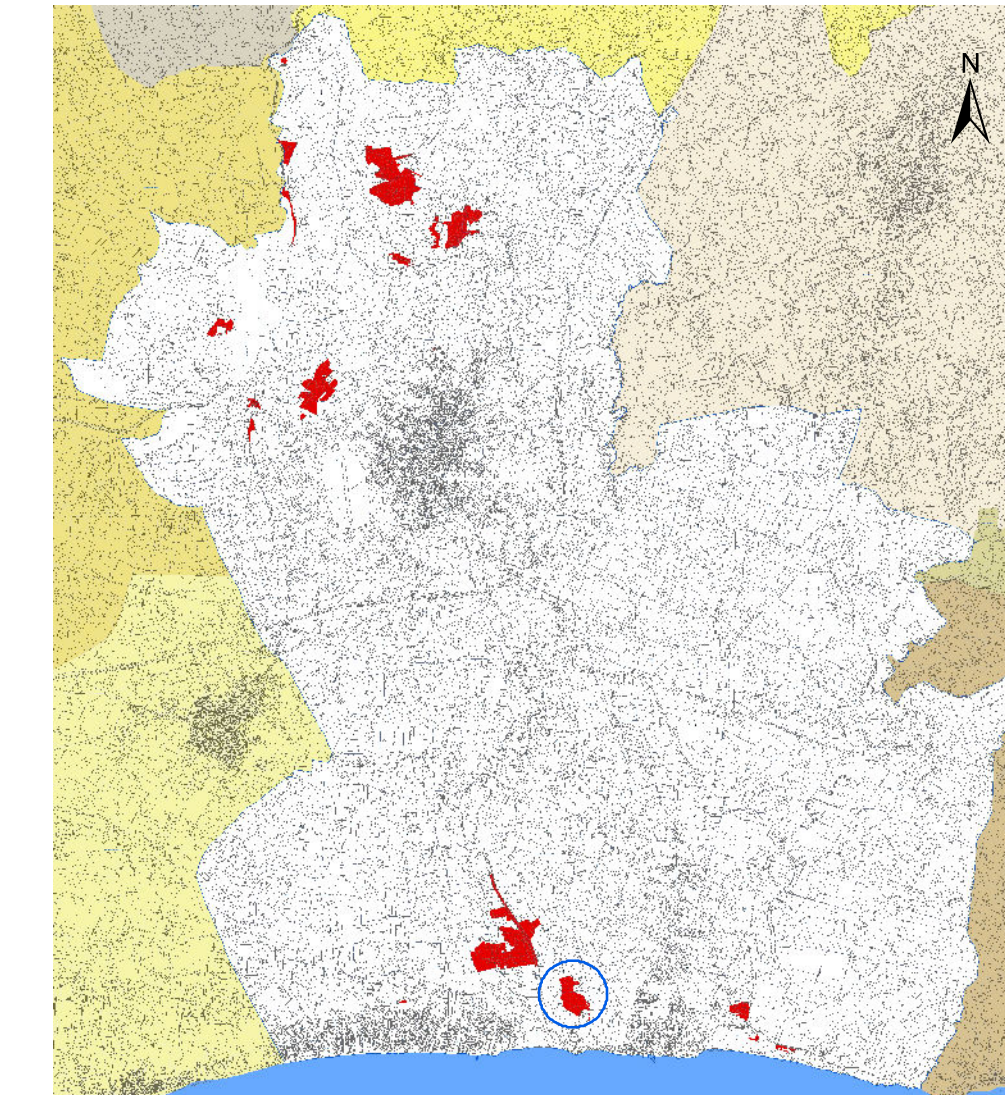

Rappresentazione sistema di coordinate Gaus-Boaga fuso EST (EPSG: 3004, Monte Mario Italy zone 2)  
"C.T.R. 10.000 - ATA 2007-2008

**Legenda**

Particelle catastali percorse dal fuoco e vincolate ai sensi dell'art. 10 comma 1 L. 353 del 21/11/2000.

- bosco
- pascolo
- particelle non vincolate
- nn. - aree percorse dal fuoco 2016/2017

- |    |                         |    |                         |
|----|-------------------------|----|-------------------------|
| 1  | Incendio del 29/05/2016 | 12 | Incendio del 06/08/2016 |
| 2  | Incendio del 09/06/2016 | 13 | Incendio del 08/08/2016 |
| 3  | Incendio del 14/06/2016 | 14 | Incendio del 18/08/2016 |
| 4  | Incendio del 18/06/2016 | 15 | Incendio del 06/09/2016 |
| 5  | Incendio del 18/06/2016 | 16 | Incendio del 15/09/2016 |
| 6  | Incendio del 21/06/2016 | 17 | Incendio del 18/09/2016 |
| 7  | Incendio del 08/07/2016 | 18 | Incendio del 23/05/2017 |
| 8  | Incendio del 14/07/2016 | 19 | Incendio del 24/06/2017 |
| 9  | Incendio del 02/08/2016 | 20 | Incendio del 01/07/2017 |
| 10 | Incendio del 02/08/2016 | 21 | Incendio del 27/08/2017 |
| 11 | Incendio del 03/08/2016 |    |                         |

- Perimetrazione fogli di mappa
- Numerazione fogli di mappa



2016/2017

**Catasto incendi** (aggiornamento anni 2016-2017)  
 “Art. 10 Legge n° 353/2000 e successive modifiche e integrazioni”

# Tav. 3.10

-Aree percorse dal fuoco su:  
 C.T.R. - P.R.G. - Catasto  
 Scala 1:5.000

- identificativo incendio n. 13 del 08/08/2016;

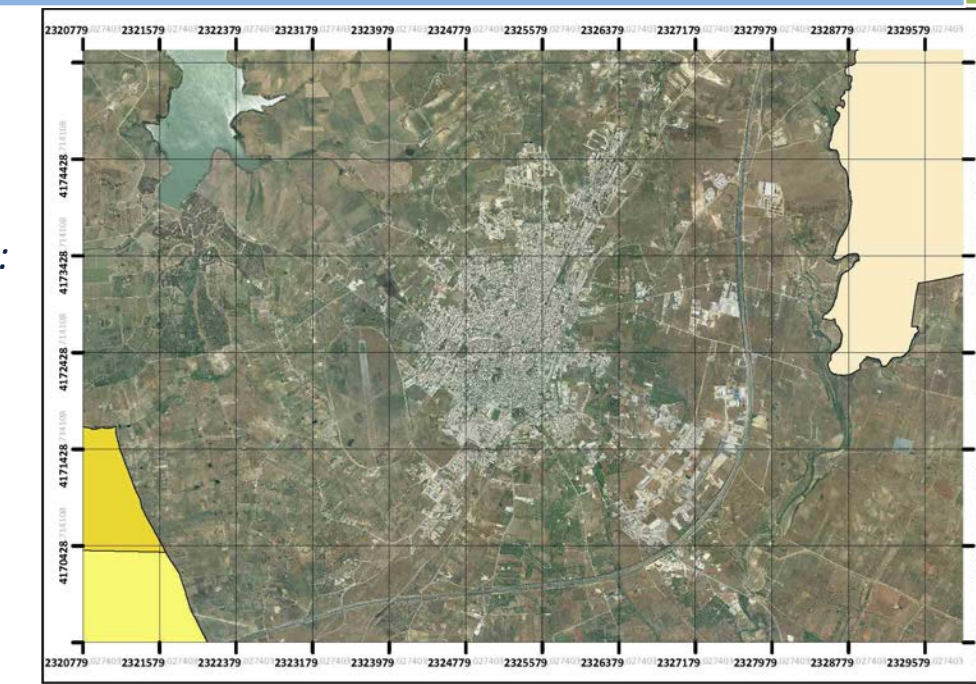

Commissione Straordinaria  
Dirigente ad interim  
Il Settore Servizi Tecnici

Dott. Caccamo Salvatore  
Dott.ssa Borbone Elisa  
Dott.ssa Musca Concetta Maria  
  
Dott. Andrea Antonino Di Como

**Gruppo di progettazione:**  
Responsabile e referente  
del procedimento  
Tecnico GIS redattore  
Collaboratrice amministrativa

Dott. Michele Caldarera  
Geom. Maurizio Titone  
Sig.ra Enza Tilotta

**Approvato:** (elenco provvisorio)  
Delibera di G.M. n° \_\_\_\_\_ del \_\_\_\_\_

**Pubblicato:**  
Dal \_\_\_\_\_ al \_\_\_\_\_

**Approvato:** (elenco definitivo)  
Delibera di G.M. n° \_\_\_\_\_ del \_\_\_\_\_