

Area percorsa dal fuoco su C.T.R. - Scala 1:5000

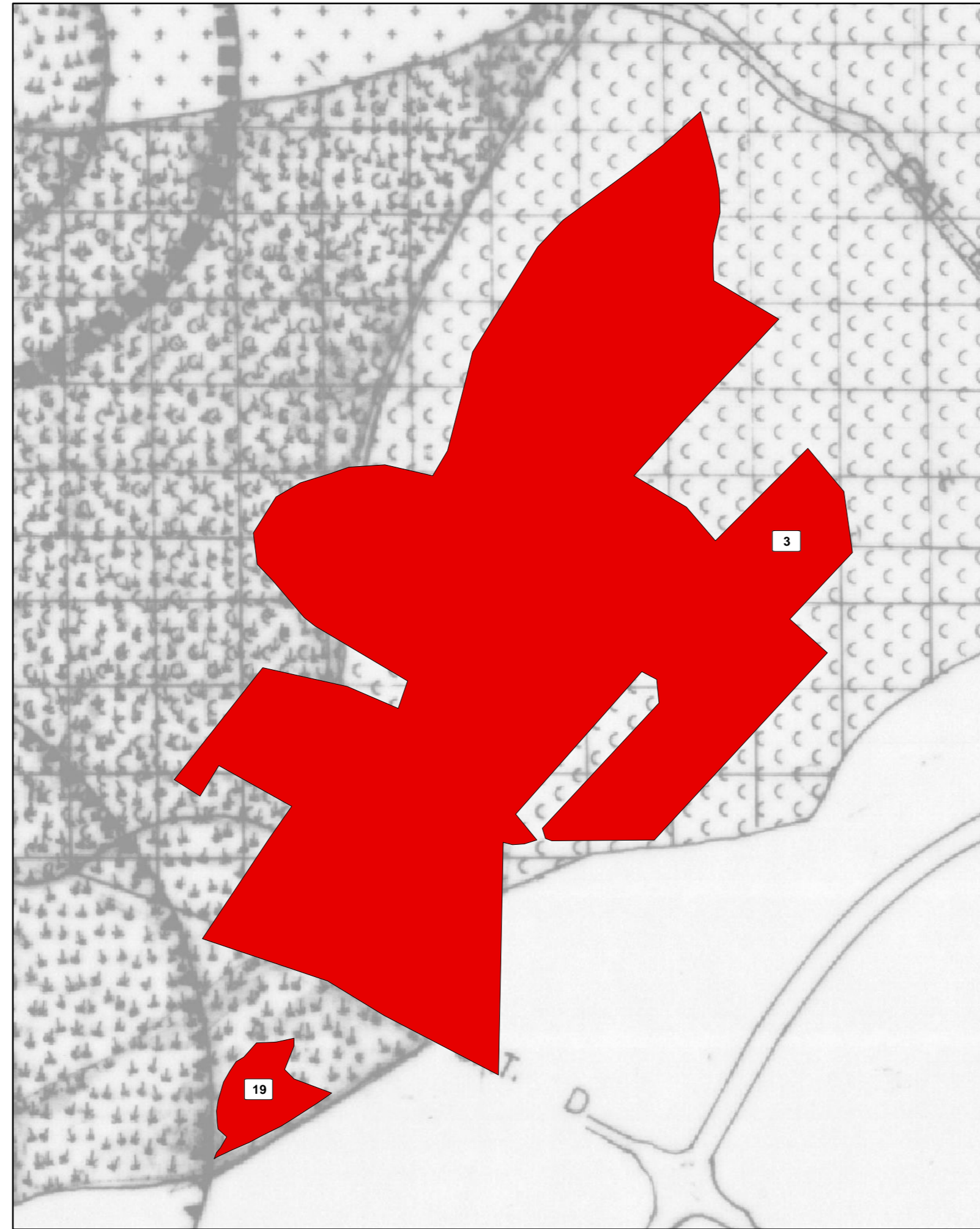

Area percorsa dal fuoco su Tav. 8.1 del P.R.G. vigente - Scala 1:5000

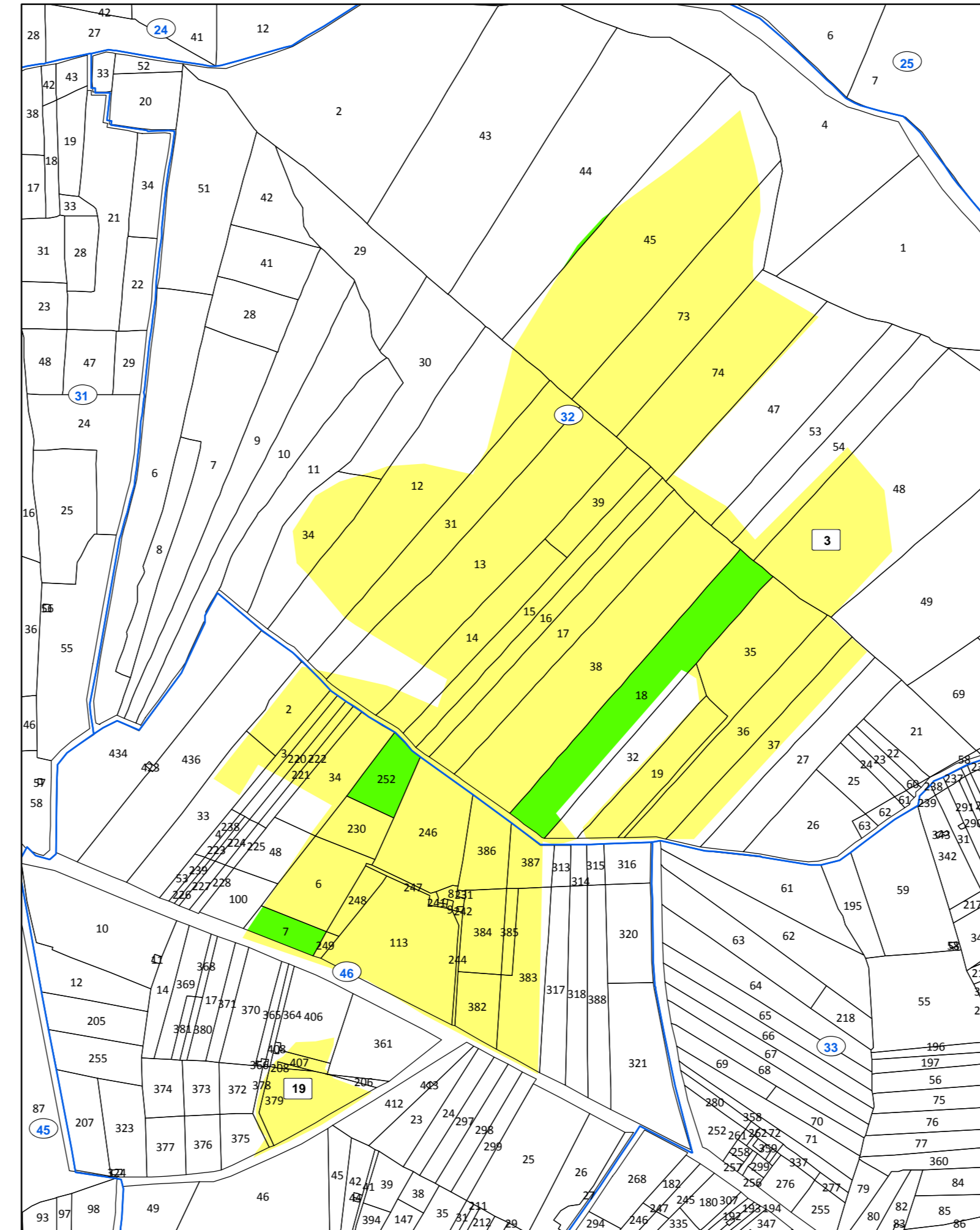

Area percorsa dal fuoco su catastale con vincoli ai sensi dell'art. 10 della L. 353/2000 - Scala 1:5000

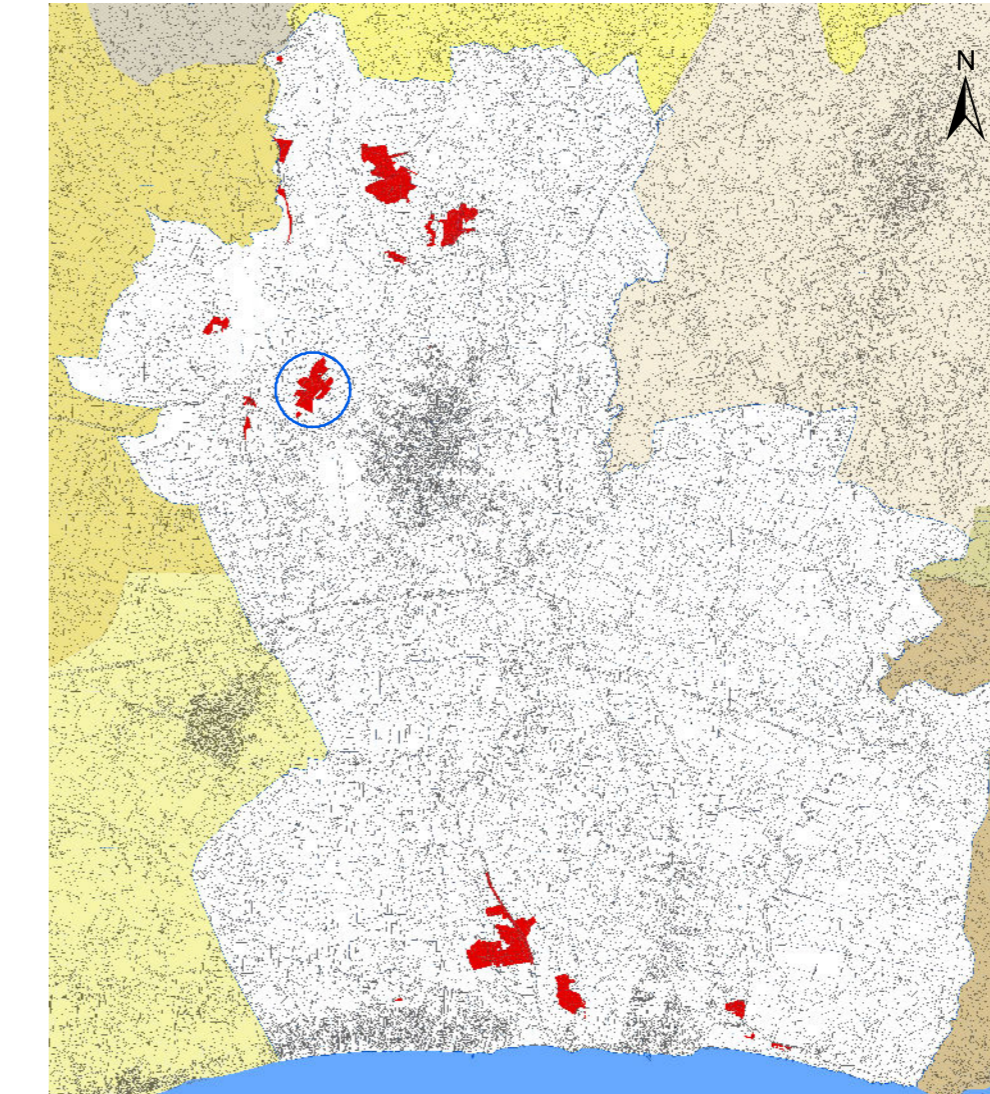

Rappresentazione sistema di coordinate Gaus-Boaga fuso EST (EPSG: 3004, Monte Mario Italy zone 2)  
"C.T.R. 10.000 - ATA 2007-2008

**Legenda**

Particelle catastali percorse dal fuoco e vincolate ai sensi dell'art. 10 comma1 L. 353 del 21/11/2000.

- bosco
- pascolo
- particelle non vincolate

- aree percorse dal fuoco 2016/2017

- |  |  |
|--|--|
| <span style="border: 1px solid black; padding: 1px;">1</span> Incendio del 29/05/2016  | <span style="border: 1px solid black; padding: 1px;">12</span> Incendio del 06/08/2016 |
| <span style="border: 1px solid black; padding: 1px;">2</span> Incendio del 09/06/2016  | <span style="border: 1px solid black; padding: 1px;">13</span> Incendio del 08/08/2016 |
| <span style="border: 1px solid black; padding: 1px;">3</span> Incendio del 14/06/2016  | <span style="border: 1px solid black; padding: 1px;">14</span> Incendio del 18/08/2016 |
| <span style="border: 1px solid black; padding: 1px;">4</span> Incendio del 18/06/2016  | <span style="border: 1px solid black; padding: 1px;">15</span> Incendio del 06/09/2016 |
| <span style="border: 1px solid black; padding: 1px;">5</span> Incendio del 18/06/2016  | <span style="border: 1px solid black; padding: 1px;">16</span> Incendio del 15/09/2016 |
| <span style="border: 1px solid black; padding: 1px;">6</span> Incendio del 21/06/2016  | <span style="border: 1px solid black; padding: 1px;">17</span> Incendio del 18/09/2016 |
| <span style="border: 1px solid black; padding: 1px;">7</span> Incendio del 08/07/2016  | <span style="border: 1px solid black; padding: 1px;">18</span> Incendio del 23/05/2017 |
| <span style="border: 1px solid black; padding: 1px;">8</span> Incendio del 14/07/2016  | <span style="border: 1px solid black; padding: 1px;">19</span> Incendio del 24/06/2017 |
| <span style="border: 1px solid black; padding: 1px;">9</span> Incendio del 02/08/2016  | <span style="border: 1px solid black; padding: 1px;">20</span> Incendio del 01/07/2017 |
| <span style="border: 1px solid black; padding: 1px;">10</span> Incendio del 02/08/2016 | <span style="border: 1px solid black; padding: 1px;">21</span> Incendio del 27/08/2017 |
| <span style="border: 1px solid black; padding: 1px;">11</span> Incendio del 03/08/2016 |  |

- Perimetrazione fogli di mappa
- Numerazione fogli di mappa



Regione Siciliana  
Città di Castelvetro  
Il Settore – Servizi Tecnici

3° Servizio "Pianificazione del Territorio e S.I.T.R.



2016/2017

**Catasto incendi** (aggiornamento anni 2016-2017)  
"Art. 10 Legge n° 353/2000 e successive modifiche e integrazioni"

**Tav. 3.3**

-Aree percorse dal fuoco su:  
C.T.R. - P.R.G. - Catasto  
Scala 1:5.000

- identificativo incendio n. 3 del 14/06/2016;  
- identificativo incendio n. 19 del 24/06/2017;

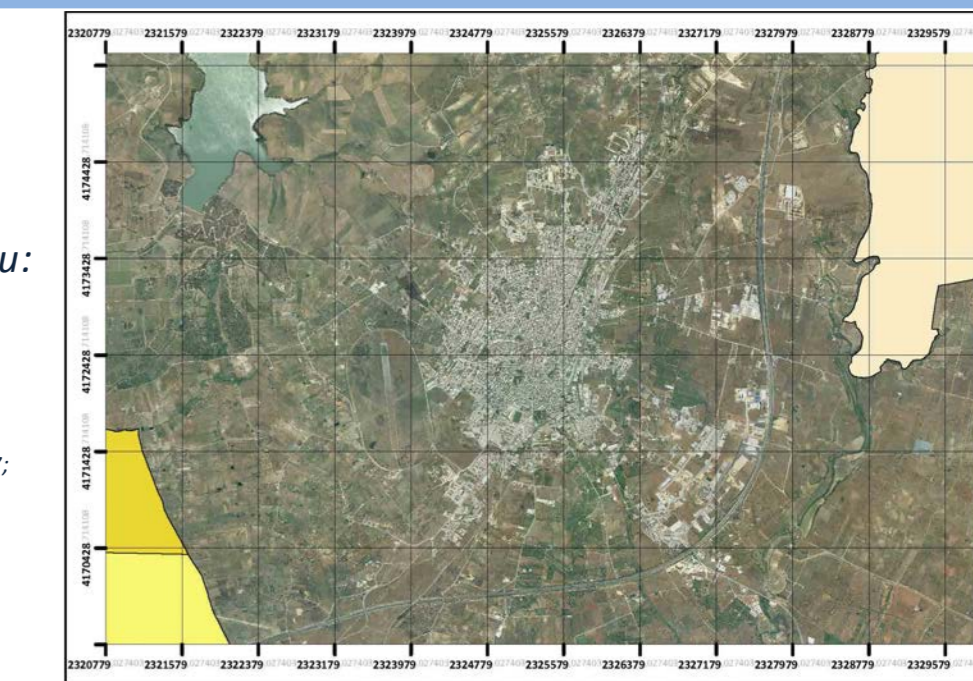

Commissione Straordinaria

Dott. *Cacamo Salvatore*  
Dott.ssa *Borbone Elisa*  
Dott.ssa *Musca Concetta Maria*

Dirigente ad interim  
Il Settore Servizi Tecnici

Dott. *Andrea Antonino Di Como*

Gruppo di progettazione:

Responsabile e referente  
del procedimento  
Tecnico GIS redattore  
Collaboratrice amministrativa

Dott. *Michele Caldarera*  
Geom. *Maurizio Titone*  
Sig.ra *Enza Tilotta*

**Approvato:** (elenco provvisorio)

Delibera di G.M. n° \_\_\_\_\_ del \_\_\_\_\_

**Publicato:**

Dal \_\_\_\_\_ al \_\_\_\_\_

**Approvato:** (elenco definitiva)

Delibera di G.M. n° \_\_\_\_\_ del \_\_\_\_\_